

Ste-Thérèse, le 18 octobre 2017

PAR COURRIEL :

Objet : Demande d'accès à l'information concernant les lots 3 742 883 et 3 232 795 du cadastre du Québec (situés au 600-692 et 764, boul. Arthur-Sauvé à St-Eustache).

Madame,

Nous donnons suite à votre demande d'accès, reçue le 5 octobre dernier, concernant l'objet précité.

620, boulevard Arthur-Sauvé

Vous trouverez en annexe le document visé par votre demande. Il s'agit de :

- Rapport d'inspection du 17 mars 2014, 5 pages

Vous noterez que des renseignements ont été masqués en vertu des articles 53-54 des renseignements personnels (RLRQ, chapitre A-2.1).

Après vérification, nous vous confirmons que le ministère du Développement durable, de l'Environnement et de la Lutte contre les changements climatiques ne détient aucun document concernant les autres adresses.

Conformément à l'article 51 de la Loi sur l'accès aux documents des organismes publics et sur la protection des renseignements personnels (RLRQ, chapitre A-2.1), vous pouvez demander la révision de cette décision auprès de la Commission d'accès à l'information. Vous trouverez ci-joint une note explicative concernant l'exercice de ce recours ainsi qu'une copie des articles précités de la Loi.

Pour obtenir des renseignements supplémentaires, vous pouvez communiquer avec

Si vous désirez des renseignements supplémentaires, vous pouvez vous adresser à la soussignée, au numéro 450 433-2220, poste 225.

Veillez agréer, Madame, l'expression de nos salutations distinguées.

Original signé par

Elena Ciocoiu
Répondante de la Loi sur
l'accès aux documents

p.j. (7 pages)

1 Identification

Date de l'inspection : 2014-03-17	Heure d'arrivée : 11 h 30	Heure de départ : 11 h 45
Inspecteur : Dominic Bélanger	Accompagné de :	

N° intervention : 300860078	Type d'intervention : Inspection
N° gestion documentaire : 7316-15-01-	N° du rapport d'inspection : 401125920
N° demande : 200389703	Type de demande : Plainte à car. environnemental
But de l'inspection : M-PL / Saint-Eustache / Les neiges Usées provenant des centres d'achats Beauward situés au 764 Arthur Sauvé; 692 Arthur Sauvé, 572 à 850 Arthur Sauvé disposerait leur neiges usées à l'arrière de la compagnie Schockbéton à St-Eustache, situé au 15 boul. Industriel.	

Lieu inspecté	
Nom du lieu : centre d'achats Bauward	
Nom usuel du lieu :	
N° du lieu : X2147695	Type de lieu : commerce
Localisation du lieu inspecté : 620, route Arthur-Sauvé Saint-Eustache (Québec) J7R 6V7	
Coordonnées géographiques du lieu (GÉO NAD 83 degrés décimaux) : 45,575703417400;-73,920188463900	

Intervenant du lieu			
Nom	Fonction	Adresse postale (si différente du lieu)	No intervenant SAGO
Les Centres d'Achats Beauward ltée	propriétaire	430, boulevard Arthur-Sauvé, suite 6010 Saint-Eustache (Québec) J7R 6V7	Y2002474

Conditions météo
Soleil avec passages nuageux -12°C

Personnes rencontrées <input type="checkbox"/> SO		
Nom	Fonction	N° de téléphone (ou autre)
art. 53-54	Directeur usine Shokbéton	

Mode d'identification		
But expliqué :	<input checked="" type="checkbox"/> oui	<input type="checkbox"/> non <input type="checkbox"/> s. o.
Mode d'identification :	<input checked="" type="checkbox"/> verbale	<input type="checkbox"/> preuve de statut
But expliqué à/identification faite auprès de :	53-54	

Plainte <input type="checkbox"/> SO	
Plaignant rencontré :	<input type="checkbox"/> oui <input checked="" type="checkbox"/> non

Photos numériques	
Nombre de photos prises sur le terrain : 5	Nombre de photos annexées au rapport : 5
Toutes les photos annexées à ce rapport ont été prises par Dominic Bélanger avec un appareil photo de type Canon Powershot A490. L'original de ces photos a été conservé conformément à la Directive sur la gestion des photos numériques. La carte mémoire de l'appareil est demeurée en ma possession jusqu'au transfert des photos originales sur le serveur central.	
Les photos sont conservées sur le répertoire sécurisé suivant : M:\Rég-15\beldo01\Autres Dossiers	
Toutes les photos apparaissant au présent rapport sont une fidèle représentation de ce que j'ai vu sur les lieux de l'inspection et aucune n'a été modifiée.	

Grilles d'inspection annexées <input checked="" type="checkbox"/> SO

Autres pièces annexées au rapport SO

	Numéro	Titre
<input checked="" type="checkbox"/> Croquis		Centre d'achat Beauward
<input type="checkbox"/> Plan		
<input type="checkbox"/> Carte		
<input type="checkbox"/> Autre		

Échantillons SO

2 Mise en contexte (facultatif)

SO

3 Description de l'inspection

J'arrive à la compagnie Shokbéton. Je rencontre monsieur 53-54 directeur de l'usine. Je me présente, et lui fais part du but de mon inspection.

Il me dit qu'il n'y a pas de neige qui provient de l'extérieur de son site. Seulement la neige de l'usine qui est gérée. Et les entrées pour l'usine ont un gardien en permanence. Tout est contrôlé. Je vérifie sur le terrain. Il y a des petits amas de neige, mais vu la grandeur du site, c'est les amas de l'usine qui sont observés.

Je quitte le site, et je me dirige vers les centres d'achats qui sont à proximité de l'usine. À l'arrière du commerce situé au 620-630, route Arthur-Sauvé et qui correspond au magasin l'Équipeur et Bouclair, il y a un terrain vacant, clôturé, avec les portes ouvertes. Il y a des amas importants qui sont remontés, et au centre, un chemin d'accès. J'évalue environ 500 m³ de neige sur le site. La clôture sud donne sur l'usine de Shokbéton; d'où l'erreur pour la plainte. Mais rien ne me porte à croire que la neige arrive de l'extérieur; l'espace destiné pour le stationnement du centre d'achat est tellement vaste, que la neige à cet endroit est justifiée. Pendant mon inspection, aucun camion n'est venu porter un chargement de neige.

Je prends quelques photos. Je quitte le site.

4 Vérification complémentaire à l'inspection (si requis)

SO

Une vérification administrative au bureau m'indique que les terrains appartiennent au centre d'achat Beauward ltée.

5 Conclusion

En date du 17 mars 2014, le site gère les neiges conformément à la réglementation en vigueur.

Évaluation de la gravité des conséquences des manquements constatés



SO

6 Recommandations

Ainsi, je recommande de fermer le dossier.

Rédigé par : Dominic Bélanger

Date de rédaction : 2014-04-15

Signature :

7 Vérification du rapport d'inspection

Approuvé par : Éric Gauthier

Fonction : chef d'équipe municipal et industriel

Signature :

Date :

2014/04/30

Commentaires :

Annexe - Photos

Photo no : 1

Fichier : IMG_5552

Description : Clôture d'accès au lieu d'élimination de neige. Elle est ouverte.



Photo no : 2

Fichier : IMG_5553

Description : Aire d'élimination de la neige.

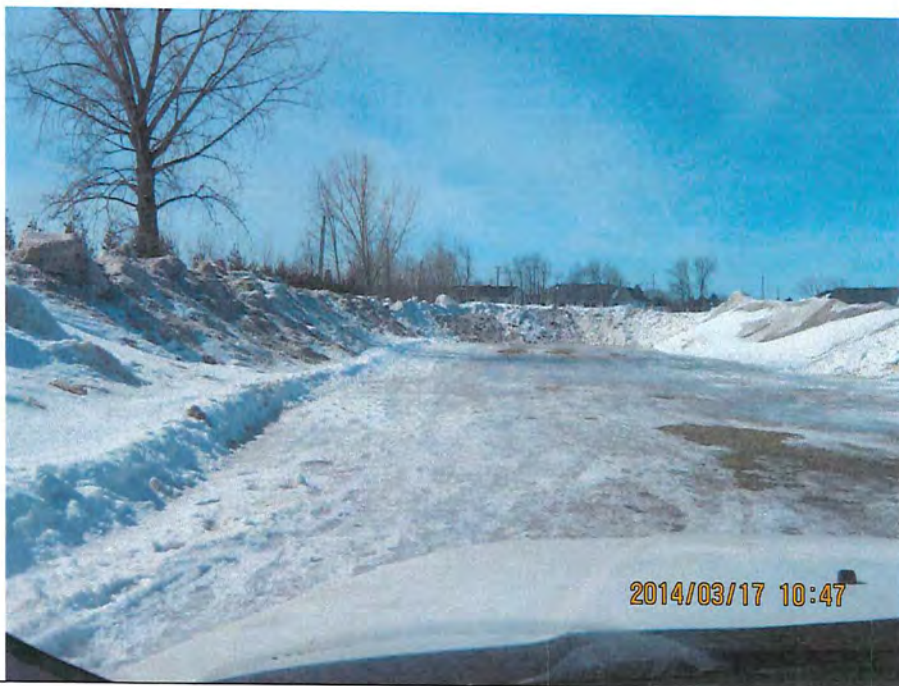

Photo no : 3

Fichier : IMG_5554

Description : Autre vue de l'aire d'élimination de la neige.



Photo no : 4

Fichier : IMG_5555

Description : Autre vue de l'aire d'élimination de la neige.



Photo no : 5

Fichier : IMG_5556

Description : Commerce à l'avant du lieu d'élimination de neige.





Légende:  = photo et direction