

Longueuil, le 20 décembre 2016

**Objet : Demande d'accès n° 2005 98209 – Lettre  
réponse**

---

Madame,

La présente fait suite à votre demande d'accès, reçue le 10 novembre dernier, concernant le 590, montée Saint-Robert à Saint-Lazare.

Vous trouverez en pièce jointe le document visé par votre demande. Il s'agit de :

- Rapport de l'inspection du 4 août 2015 (5 pages)

Conformément à l'article 51 de la Loi sur l'accès aux documents des organismes publics et sur la protection des renseignements personnels (RLRQ, chapitre A-2.1), nous vous informons que vous pouvez demander la révision de cette décision auprès de la Commission d'accès à l'information. Vous trouverez, en pièce jointe, une note explicative concernant l'exercice de ce recours.

Pour obtenir des renseignements supplémentaires, vous pouvez communiquer avec le soussigné, analyste responsable de votre dossier, par courriel à l'adresse [fabrice.tremblay@mddelcc.gouv.qc.ca](mailto:fabrice.tremblay@mddelcc.gouv.qc.ca), en mentionnant le numéro de votre dossier en objet.

Veuillez agréer, Madame, l'expression de nos sentiments les meilleurs.

**ORIGINAL SIGNÉ**

Fabrice Tremblay, répondant régional  
de l'accès aux documents

p. j. (2)

**1 Identification**

Date de l'inspection : 2015-08-04	Heure d'arrivée : 12 h 21	Heure de départ : 13 h 16
Inspecteur : Ariane Picard	Accompagné de :	

N° intervention : 300922720	Type d'intervention : Inspection pour suivi de manquement
N° gestion documentaire : 7610-16-01-0124900	N° du rapport d'inspection : 401279060
N° demande : <<< VALEUR INTROUVABLE >>>	Type de demande : <<< VALEUR INTROUVABLE >>>
But de l'inspection : Sablière Meloche à Saint-Lazare Suivi ANC	

Lieu inspecté	
Nom du lieu : La Compagnie Meloche inc.	
Nom usuel du lieu : Transport Richard Meloche, Sablière Meloche, Sablière-de-St-Lazare-de-Vaudreuil	
N° du lieu : X1606031	Type de lieu : sablière
Localisation du lieu inspecté : Adresse du lieu : 590, chemin St-Robert Saint-Lazare (Québec) H0H 0H0	
Coordonnées géographiques du lieu (GÉO NAD 83 degrés décimaux) : 45,383843156500;-74,175656997900	

Intervenant du lieu			
Nom	Fonction	Adresse postale (si différente du lieu)	No intervenant SAGO
La Compagnie Meloche inc.		3125, boul. St-Charles Kirkland (Québec) H9H 3B9	23327307

Conditions météo
25 C ensoleillé

Personnes rencontrées	<input checked="" type="checkbox"/> SO
-----------------------	--

Plainte	<input checked="" type="checkbox"/> SO
---------	--

Photos numériques	
Nombre de photos prises sur le terrain : 57	Nombre de photos annexées au rapport : 6
Toutes les photos annexées à ce rapport ont été prises par Ariane Picard avec un appareil photo de type Fuji film Finepix XP70. L'original de ces photos a été conservé conformément à la Directive sur la gestion des photos numériques. La carte mémoire de l'appareil est demeurée en ma possession jusqu'au transfert des photos originales sur le serveur central.	
Les photos sont conservées sur le répertoire sécurisé suivant : M:\Rég-16\picar01\7610-16-01-0124900\2015-08-04	
Toutes les photos apparaissant au présent rapport sont une fidèle représentation de ce que j'ai vu sur les lieux de l'inspection et aucune n'a été modifiée, sauf..DSCF0081, DSCF0082, DSCF0083, DSCF0085, DSCF0086, DSCF0087, DSCF0096, DSCF0097, DSCF0098,DSCF0099, DSCF0100, DSCF0101, DSCF0102, DSCF0103,DSCF0104, DSCF0105, DSCF0106, DSCF0107, DSCF0108, DSCF0109, DSCF0110, DSCF0111, DSCF0112 ont été fusionnées pour créer des photos panoramiques.	

Grilles d'inspection annexées	<input checked="" type="checkbox"/> SO
-------------------------------	--

Autres pièces annexées au rapport  SO

	Numéro	Titre
<input type="checkbox"/> Croquis		
<input type="checkbox"/> Plan		
<input checked="" type="checkbox"/> Carte	1	Sablière Meloche
<input type="checkbox"/> Autre		

Échantillons  SO

**2 Mise en contexte (facultatif)**  SO

La ville de Saint-Lazare a mandaté la compagnie Groupe ABS inc. pour effectuer une caractérisation des environnementales des sols de remblai. Il en ressort que :

- Le site à l'étude correspond à la portion sud du lot 3499 933 remblayé sur une superficie de 26 000 m<sup>2</sup>
- Présence de sols de remblai dans les 10 tranchées exploratoires dont la profondeur varie entre 5 et 7 mètres
- Présence de 1 à 2% de matières résiduelles (brique, béton, asphalte, bois, etc.)
- Présence de sols contaminés dans la plage A-B de la Politique pour les métaux, les HAP et les hydrocarbures pétroliers C10-C50
- Présence de sols contaminés de qualité supérieure à C pour les métaux

**3 Description de l'inspection**

Lors de l'inspection, il n'y a pas d'activité opérée à la sablière. Je remarque qu'il y a deux pelles mécaniques laissées sur le lot 350 5093. (photo 1) Sur ce lot, je ne remarque pas de présence significative de matières résiduelles.

Je me rends sur le lot 349 9933, il y a plusieurs tas de sols de remblai (Photos 2,3,4,5,6) Les tas sont principalement composés de terre sablonneuse, de gravier et de cailloux. Il n'y a pas d'odeur caractéristique provenant des tas.

Je marche sur la superficie du lot 349 9933 et je ne remarque pas de présence significative de matières résiduelles sur le sol. Les déchets observés lors de la caractérisation environnementale tels que brique, béton, asphalte, bois ont soit été retirés ou enfouis.

**4 Vérification complémentaire à l'inspection (si requis)**  SO

**5 Conclusion**

Aucune non-conformité n'est observée lors de l'inspection. Cependant, il est mentionné dans la caractérisation environnementale que les sols de remblai sont contaminés. Un suivi de cette caractérisation doit être effectuée.

**Évaluation de la gravité des conséquences des manquements constatés**  SO

**6 Recommandations**

Ainsi, je recommande de fermer l'intervention.

Rédigé par : Ariane Picard

Signature : 

Date de signature : 2015-08-05

**7 Vérification du rapport d'inspection**

Approuvé par : Iris Diaz

Fonction : Chef d'équipe

Signature : 

Date : 2015/08/07

Commentaires :



Stitched\_003.JPG  
Photo 1 Vue du lot 350 5093



Stitched\_001.JPG  
Photo 2 Vue du lot 349 9933



Stitched\_002.JPG  
Photo 3 Vue du lot 349 993



Stitched\_004.JPG  
Photo 4 Vue du lot 349 993



Stitched\_005.JPG  
Photo 5 Vue du lot 349 993



Stitched\_006.JPG  
Photo 6 Vue du lot 349 993

# ANNEXE 1

# Sablère Meloche

7610-16-01-0124900

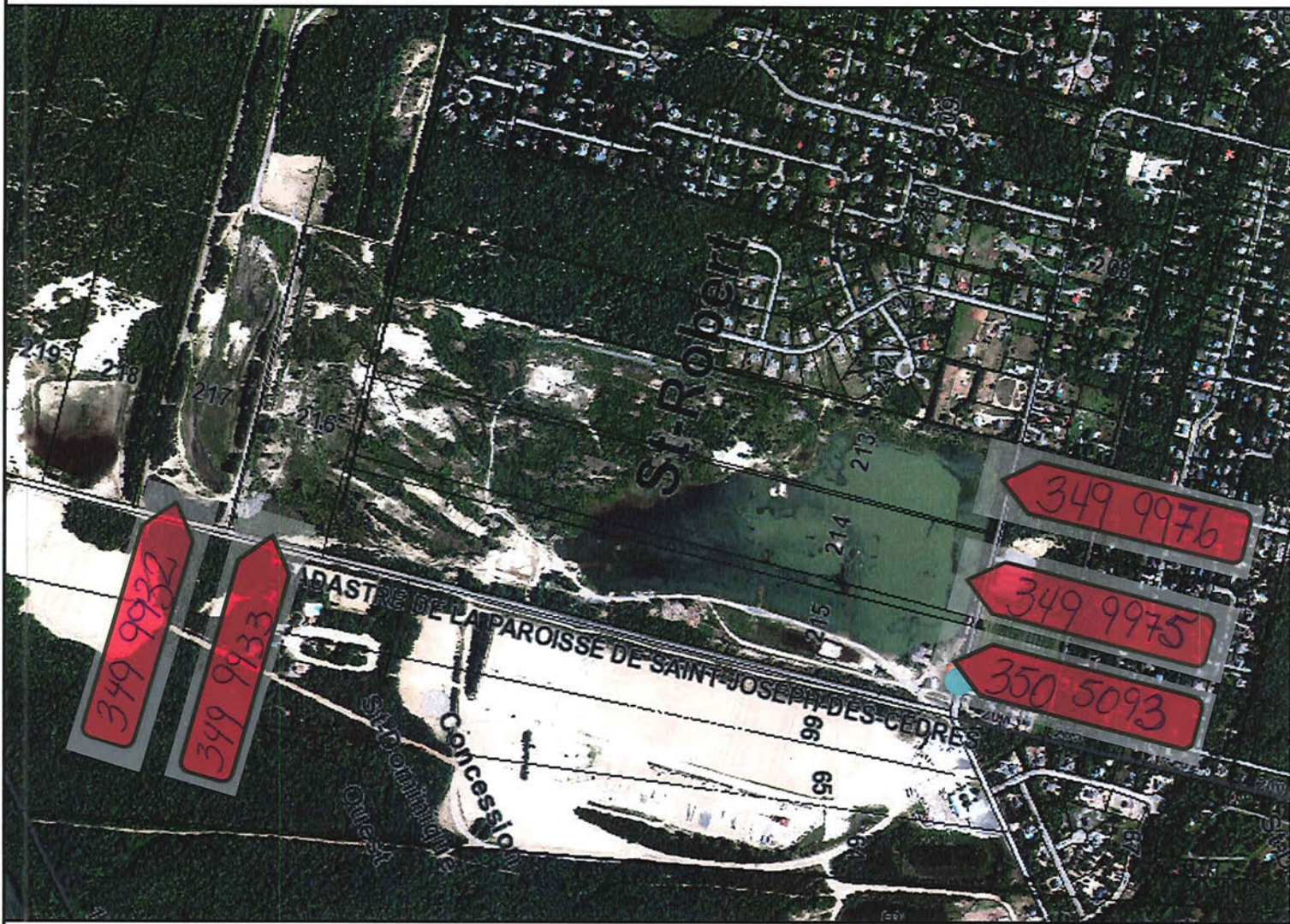

Échelle : 1 / 12 133

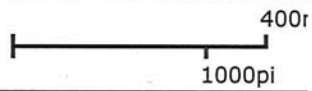

Source(s) des données :

© Gouvernement du Québec, 2015

Développement durable,  
Environnement et Lutte  
contre les changements  
climatiques

Québec