

Direction des renseignements, de l'accès à l'information
et des plaintes sur la qualité des services

Le 10 février 2017

Objet : Demande d'accès n° 2017-01-48 – Lettre réponse

Madame,

Nous donnons suite à votre demande d'accès du 18 janvier, concernant le dossier environnemental de l'entreprise Carrières Saint-Valérien inc., situé au 631, chemin de l'École à Saint-Valérien-de-Milton.

Les documents suivants sont accessibles :

1. Rapport d'analyse de la demande de certificat d'autorisation pour l'exploitation d'une sablière daté du 13 juin 2005, 3 pages;
2. Avis de non assujettissement daté du 15 juin 2005, 2 pages;
3. Lettre du Ministère à 6227376 Canada inc. datée du 11 janvier 2008, 2 pages;
4. Rapport de la visite du 14 octobre 2009, 9 pages;
5. Rapport de l'inspection du 16 juin 2011, 6 pages;
6. Rapport de l'inspection du 27 août 2013, 6 pages.

Vous noterez que, dans ces documents, des renseignements ont été masqués en vertu des articles 53 et 54 de la Loi sur l'accès aux documents des organismes publics et sur la protection des renseignements personnels (RLRQ, chapitre A-2.1).

Conformément à l'article 51 de la Loi, nous vous informons que vous pouvez demander la révision de cette décision auprès de la Commission d'accès à l'information. Vous trouverez en pièce jointe une note explicative concernant l'exercice de ce recours ainsi que les articles précités de la Loi.

Pour obtenir des renseignements supplémentaires, vous pouvez vous adresser à M. François Gravel, analyste responsable de votre dossier, par courriel à l'adresse francois.gravel@mddelcc.gouv.qc.ca, en indiquant le numéro du dossier en objet.

Veuillez agréer, Madame, l'expression de nos sentiments les meilleurs.

La directrice,

ORIGINAL SIGNÉ PAR

Pascale Porlier

p. j. (8)

**RAPPORT D'ANALYSE DE LA DEMANDE DE
CERTIFICAT D'AUTORISATION POUR
L'EXPLOITATION D'UNE SABLIERE**

DATE : Le 13 juin 2005

PAR : Pierre Levesque

REQUÉRANT : 6227376 Canada Inc.

OBJET : Vérification de l'assujettissement de l'exploitation de la sablière
à l'obtention d'un certificat d'autorisation.

N/RÉFÉRENCE : 7610-16-01-0937901

N/INTERV. : 300204819

I NATURE DU PROJET

Le projet a pour but de continuer l'exploitation de la sablière située sur le lot 136 et une partie du lot 135 du cadastre de la paroisse de St-Valérien-de-Milton.

Nous avons émis le 21 avril 1980 un avis de non assujettissement à 53-54 pour l'exploitation d'une sablière sur « les lots 135 et 136 de St-Valérien ».

Cet avis fut émis sans que le demandeur ait fourni d'actes notariés de vente, de plans d'arpentage ou de photographies aériennes. La citation des lots 135 et 136 dans notre avis de non assujettissement, impliquait alors que nous reconnaissons un non assujettissement pour la totalité de chacun des lots 135 et 136, c'est-à-dire comprenant toutes les parties subdivisionnant chacun de ces lots.

Suite à plusieurs jugements de cour dont le dernier date du 30 juin 2004, la compagnie 6227316 Canada inc. se voyait confirmer le droit d'exploiter cette sablière. Cette compagnie nous a ensuite demandé de vérifier l'étendue de ses droits d'exploitation de la sablière et aussi dans le but d'y implanter possiblement dans le futur un site d'incinération de carcasse d'animaux.

La compagnie 6227316 Canada inc. nous a fourni des photographies aériennes, un plan d'arpentage récent, des actes notariés de vente, une carte topographique et une carte cadastrale pour cette sablière. L'étude des photographies aériennes, dont la plus ancienne date de 1979, démontre une exploitation continue de cette sablière. Aucune photographie aérienne n'est disponible pour ces lots avant cette date mais comme la superficie exploitée alors est environ de 8,8 hectares et que cette sablière était probablement à faible tonnage, on peut accepter que son exploitation ait commencé avant 1972, et en 1955 comme il avait été reporté à l'époque.

53-54 avait vendu en 1967 à 53-54 la partie est du lot 135 (représentée par deux des trois parties de ce lot ayant respectivement une superficie d'environ 139 137 m² pour cette première partie et une superficie d'environ 66 528 m² pour cette deuxième partie sur le plan d'arpentage du 13 juin 1980 de l'arpenteur 53-54 et la totalité des lots 136 et 137. Il faut aussi remarquer que le lot 137 fut ensuite revendu à d'autres propriétaires sans

...2



qu'aucune superficie sur ce lot soit découverte pour y extraire du sable. Par conséquent, cette sablière n'a pas besoin de certificat d'autorisation pour les superficies de 139 137 m² et 66 528 m², pour un total de 205 665 m², soit 20,6 hectares sur le lot 135 et les superficies de 84 842 m², 31 459 m² et 99 631 m² du lot 136, donnant un total de 421 597 m² soit 42,2 hectares. Le lot 137 n'ayant jamais été exploité et les nouveaux propriétaires n'y ayant jamais débuté ou établi de sablière, nous devons considérer que ce lot devrait faire l'objet d'une demande de certificat d'autorisation si jamais on voulait y établir une sablière.

Un acte de vente, daté du 20 novembre 1985, démontre que 53-54 a alors acheté une partie du lot 132, d'une superficie d'environ 3014 m² pour qu'elle serve de voie d'accès à cette sablière; quoique 53-54 soit devenu propriétaire de cette partie de lot à ce moment seulement, la photographie aérienne de 1983 montre que cette voie d'accès existait à cette date (mais non sur la photographie aérienne de 1979). Les voies d'accès ne sont pas nommées à l'article 1 b) du *Règlement sur les carrières et sablières(Q-2, r.2)* comme faisant partie de l'aire d'exploitation mais elles sont nommées à l'article 17 du même règlement qui stipule qu'elles doivent être situées à 25 mètres de toute habitation; cet article s'applique ici vu que cette partie de lot fut acquise après l'entrée en vigueur du règlement et qu'on n'avait jamais construit de voie d'accès auparavant sur cette partie de lot pour assurer la desserte de cette sablière. Cette norme de distance est respectée ici.

II LES IMPACTS ENVIRONNEMENTAUX

Les impacts environnementaux ne seront pas discutés ici vu que cette sablière n'est pas assujettie à l'obtention d'un certificat d'autorisation. Cependant les normes de bruit et de poussières du Règlement seront respectées vu qu'il n'y a pas de tamiseur et que les normes de distances sont respectées.

a) EAU

Cette sablière est exploitée sous le niveau de la nappe phréatique mais les puits privés ne seront pas affectés. Pascal Ledoux de notre Service municipal m'a fait savoir cependant que la direction de l'écoulement de l'eau contaminée provenant de l'ancien site d'enfouissement sanitaire de St-Valérien pourrait être affectée lorsque l'on arrêtera le pompage de la nappe d'eau dans cette sablière. Cependant le propriétaire actuel ne pourrait être tenu responsable d'un changement de la direction de l'écoulement de l'eau contaminée.

b) AIR

S/O

c) BRUIT

S/O

d) MATIÈRE RÉSIDUELLE

S/O

e) SOL

S/O

III LES ÉTUDES ET RECHERCHES

Non Pertinent

IV LES EXIGENCES

1. LÉGALES

Ce projet n'est pas soumis à l'article 22 de la *Loi sur la qualité de l'environnement* (LRQ, chapitre Q-2), car l'exploitation de cette sablière a débuté avant décembre 1972.

2. TECHNIQUES

Non pertinent

3. ADMINISTRATIVES

Tous les documents exigés ont été présentés, soit :

- Des photographies aériennes, un plan d'arpentage récent, des actes notariés de vente, une carte topographique et une carte cadastrale.

V LES CONSULTATIONS

Non pertinent

VI LES AUTRES ÉLÉMENTS D'INFORMATION

Non pertinent

VII ÉLÉMENTS SUPPORTANT LES RECOMMANDATIONS DE L'ACCEPTABILITÉ DU PROJET SUR LE PLAN ENVIRONNEMENTAL

L'exploitation de cette sablière a débuté avant décembre 1972, donc n'a pas à être autorisée par un certificat d'autorisation; de plus, les normes de bruit et de poussières devraient être respectées vu que les normes de localisation sont respectées même si non applicables dans ce cas-ci.

VIII RECOMMANDATIONS

Je recommande que vous émettiez un nouvel avis de non assujettissement à 6227376 Canada Inc. pour l'exploitation d'une sablière sur la totalité du lot 136 (42,2 hectares) et une partie du lot 135 (20,6 hectares) du cadastre de la Paroisse de St-Valérien-de-Milton

IX PROGRAMME DE VÉRIFICATION

Aucun programme de vérification n'est suggéré



Pierre Levesque
Analyste
Service industriel

PL/pl

Le 15 juin 2005

6227376 Canada inc.
356, rang Bord-De-L'eau
Saint-Louis, (Québec) J0G1K0

N/Réf. : 7610-16-01-0937901
400235256

Objet : Avis de non assujettissement de l'exploitation de la sablière située sur une partie du lot 135 (20,6 ha) et la totalité du lot 136 du cadastre de la Paroisse de St-Valérien-de-Milton

Mesdames,
Messieurs,

La présente concerne votre demande de certificat d'autorisation datée du 26 janvier 2005 et reçue le 4 février 2005 dont l'objet est cité en rubrique.

L'analyse des informations contenues dans les documents que vous nous avez soumis, nous amène à conclure que l'activité que vous projetez exercer ne nécessite pas l'obtention d'un certificat d'autorisation que le ministère du Développement durable, de l'Environnement et des Parcs délivre en vertu de l'article 22 de la *Loi sur la qualité de l'environnement* (L.R.Q., c. Q-2), compte tenu que :

Les activités pour l'exploitation de cette sablière ont débuté avant décembre 1972 sur une partie du lot 135 (20,6 ha) et la totalité du lot 136 du cadastre de la Paroisse de St-Valérien-de-Milton.

Cependant, toute modification de vos activités, augmentation de votre capacité de production ou ajout de nouvelles activités entraînant l'émission de rejets susceptibles de résulter en une modification de l'environnement, devra faire l'objet d'une demande de certificat d'autorisation.

...2

Direction régionale
201, place Charles-Le Moyne, 2^e étage
Longueuil (Québec) J4K 2T5
Téléphone : (450) 928-7607, p. 265
Télécopieur : (450) 928-7755
Courriel : gerard.cusson@mddep.gouv.qc.ca
Internet : <http://www.mddep.gouv.qc.ca>

Bureau régional de Sherbrooke
770, rue Goretti
Sherbrooke (Québec) J1E 3H4
Téléphone : (819) 820-3882
Télécopieur : (819) 820-3958

Bureau régional de Bromont
101, rue du Ciel, bureau 1.08
Bromont (Québec) J2L 2X4
Téléphone : (450) 534-5424
Télécopieur : (450) 534-5479

Bureau régional de Saint-Timothée
900, rue Léger
Salaberry-de-Valleyfield (Québec) J6S 5A3
Téléphone : (450) 370-3085
Télécopieur : (450) 370-3088

N/Réf. : 7610-16-01-0937901
400235256

2

La présente ne vous soustrait pas à l'obligation d'obtenir tout autre permis, approbation ou autorisation qui pourrait être requis, le cas échéant, et de respecter les autres dispositions des lois et règlements du ministère du Développement durable, de l'Environnement et des Parcs.

Si toutefois vous désirez d'autres renseignements, n'hésitez pas à vous adresser à Pierre Levesque que vous pouvez joindre au 450-928-7607, poste 278 .

Recevez, Mesdames, Messieurs, l'expression de nos sentiments les meilleurs.

Le directeur adjoint et responsable du
Service industriel de la Montérégie,



Gérard Cusson

GC/PL/pl



Longueuil, le 11 janvier 2008

Monsieur Roger Gagnon
6227376 Canada inc.
356, rang Bord de l'eau est
Saint-Louis (Québec) J0G 1K0

N/Réf. : 7610-16-01-0937902
400462429

Objet : Entreposage, valorisation, récupération et gestion des matières résiduelles
au 631, chemin de l'École, à Saint-Valérien-de-Milton

Monsieur,

La présente lettre concerne votre demande de certificat d'autorisation datée
et reçue le 7 mars 2007, dont l'objet est cité en rubrique.

Afin de compléter l'analyse de cette demande, nous vous avons fait parvenir
les demandes d'informations suivantes :

- Lettre de d'information datée du 29 mars 2007;
- Lettre d'information datée du 10 avril 2007
- Lettre de rappel datée du 24 septembre 2007.

Le 19 octobre 2007, nous avons reçu des informations supplémentaires mais
le document de la Commission de protection du territoire agricole est toujours
manquant. Comme, à cette date, votre demande est toujours incomplète, nous
considérons que vous avez retiré votre projet. Nous nous voyons donc dans
l'obligation de fermer votre dossier. Nous conserverons cependant les documents

...2

Direction régionale
201, place Charles-Le Moyne, 2^e étage
Longueuil (Québec) J4K 2T5
Téléphone : (450) 928-7607, poste 279
Télécopieur : (450) 928-7625
Internet : <http://www.mddep.gouv.qc.ca>
lyne.longpre@mddep.gouv.qc.ca

Bureau régional de Sherbrooke
770, rue Goretti
Sherbrooke (Québec) J1E 3H4
Téléphone : (819) 820-3882
Télécopieur : (819) 820-3958

Bureau régional de Bromont
101, rue du Ciel, bureau 1.08
Bromont (Québec) J2L 2X4
Téléphone : (450) 534-5424
Télécopieur : (450) 534-5479

Bureau régional de Valleyfield
900, rue Léger
Salaberry-de-Valleyfield (Québec) J6S 5A3
Téléphone : (450) 370-3085
Télécopieur : (450) 370-3088



présentés et vous n'aurez qu'à y faire référence si vous désirez présenter une nouvelle demande une fois tous les documents manquants rassemblés.

Veillez noter que nous n'avons pas étudié les informations reçues le 19 octobre 2007, compte tenu que le dossier est toujours incomplet.

Si toutefois vous désirez d'autres renseignements, n'hésitez pas à vous adresser à Mme Odette Picard, ing., que vous pouvez rejoindre au 450 928-7607, poste 282.

Enfin, nous vous rappelons qu'il ne vous est pas permis de réaliser ou d'exploiter votre projet avant d'obtenir les autorisations requises par la *Loi sur la qualité de l'environnement* (L.R.Q., c. Q-2 et ses modifications).

Recevez, Monsieur, nos salutations les meilleures.

La directrice adjointe et responsable du
Secteur industriel de la Montérégie, par
intérim

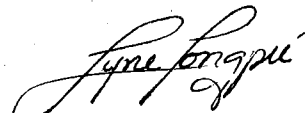

Lyne Longpré, ing.

LL/OP/op

IDENTIFICATION	
N° de dossier :	7610-16-01-0937900
N° d'intervention SAGO :	300538983
N° de document SAGO	400647508
Date de la visite :	2009-10-14
Heures	Arrivée : 8h58 Départ : 9h54
Coordonnées GPS (NAD 83)	NAD83 (DD MM SS.sss): 45°32'44.123, 73°46'23.823''
Nom de l'inspecteur :	Stéphanie Rivard
Accompagné par :	
Lieu visité :	Sablière située sur le lot 3 555 544, cadastre du Québec
Raison sociale :	6227376 Canada inc.
Adresse :	631, chemin de l'École
Municipalité :	Saint-Valérien-de-Milton
Code postal :	J0H 2B0
Adresse domicile :	356, rang Bord-de-l'Eau Est Saint-Louis-sur-Richelieu (Québec) J0G 1K0
Adresse postale :	2050, rue King Ouest, bureau 220 Sherbrooke (Québec) J1J 2E8
Personne rencontrée / fonction :	
Personne rencontrée / fonction :	
Téléphone :	
Télécopieur :	
Photos	Nombre : 9/13
Échantillon :	s/o
Annexes	s/o
Conditions météorologiques :	Ensoleillé, environ 3°C

PLAIGNANT(E)	Oui <input type="checkbox"/>	Non <input type="checkbox"/> N/A <input checked="" type="checkbox"/>
Nom :		
Adresse :		
Téléphone :		
Rencontré :	Oui <input type="checkbox"/>	Non <input type="checkbox"/>
Coordonnées GPS (NAD 83) :		

BUT DE LA VISITE
Vérifier si le pompage s'effectue dans la sablière.

DESCRIPTION DE L'INSPECTION
Une affiche est présente à l'entrée de la sablière avec un numéro de téléphone (photo 1)
Je constate que la sablière est remplie d'eau sur la majeure partie de sa superficie (photos 4 à 6 et 7 à 9)
Point #1 GPS à proximité d'une des pompe : 45°32'37.1'', 72°46'32.1'' (précision 5 m) Près de petit radeau (photos 4 à 6) La pompe n'est pas en fonction. L'eau est claire et semble avoir une profondeur de 1 à 2 m (visible à partir du bord).
Un tuyau de métal vertical (regard? puit?) est présent à proximité du chemin, près de la pompe (photo

2).
GPS : 45°32'36.5'', 72°46'32.3'' (précision 4 m)
L'eau inonde une partit du chemin d'accès (photo 3)

Point #2

De l'autre côté de la sablière.

Un fil électrique descend au fond de l'excavation. Je présume que la seconde pompe se trouve à cet endroit, mais l'emplacement de celle-ci est inaccessible.

GPS : 45°32'46.4'', 72°46'22.7'' (précision 3 m)

J'estime la profondeur de l'excavation à environ 10-15 m avant d'atteindre la surface de l'eau.

2009-10-15

J'ai téléphoné au numéro indiqué sur l'affiche à l'entrée de la sablière 53-54 me répond qu'il ne sait pas depuis combien de temps le pompage est arrêté et me mentionne que le propriétaire de la sablière est monsieur Roger Gagnon.

Photos

Toutes les photographies incluses à ce rapport ont été prises par moi-même avec un appareil-photo numérique de marque *Nikon Coolpix L1*. La disquette d'enregistrement de l'appareil est demeurée en ma possession jusqu'au bureau (2009-10-14) où j'ai transféré les photos dans mon ordinateur, lequel est protégé par un mot de passe distinct.

Toutes les photos apparaissant au présent rapport sont la fidèle représentation de ce que j'ai vu sur les lieux de l'inspection et aucune n'a été modifiée de quelque manière. Les panoramas ont été effectués avec les photos DSCN0971, DSCN0972 et DSCN0973 et les photos DSCN0977, DSCN0978 et DSCN0979, à l'aide du logiciel Panorama Maker de ArcSoft. Le transfert et les manipulations ont été réalisés conformément à la *Directive sur la gestion des photos numériques*. Les photos originales sont conservées dans le répertoire M:\Rég-16\rivst03\7510-16-01-0207600\2009-10-14.

Information sur le GPS

Tous les points GPS inclus à ce rapport ont été pris par moi-même avec un appareil de marque *Garmin 76Cx* dont la précision est d'environ de 5 à 10 mètres.

CONCLUSION

Les pompes ne sont pas en fonction dans la sablière.

RECOMMANDATION

Tenter de savoir depuis combien de temps, le pompage ne s'effectue plus.

RÉTRO INFORMATION AU PLAIGNANT

VÉRIFICATION

Inspecté par : Stéphanie Rivard

Date : 2009-10-20

Vérifié par : Odeleins Raymond

Date : 2009-10-23

COMMENTAIRES DU VÉRIFICATEUR

CARTE

IDENTIFICATION :

6227376 Canada inc. : Sablière sur le lot 3 555 544, Saint-Valérien-de-Milton.

Description :

Emplacement de la sablière, accès par le chemin de l'École.



© Gouvernement du Québec, tous droits réservés, 2009

300 m



Source : Atlas SAGO
Préparée par Stéphanie Rivard 2009-10-19

CARTE

IDENTIFICATION :

6227376 Canada inc. : Sablière sur le lot 3 555 544, Saint-Valérien-de-Milton.

Description :

Vue aérienne de la sablière. Les triangles noirs montre les emplacements approximatifs des pompes. Selon les données disponibles dans l'Atlas SAGO, la photo aurait été prise en 2006.



© Gouvernement du Québec, tous droits réservés, 2009

 100 m



Champ	Valeur
Producteur	MRNF
Statut	Actuelle
Année	2006
Échelle approximative	1/40 000
Nom orthophoto	360_5045
Zone	8
Résolution en mètre	0,56

Source : Atlas SAGO
Préparée par Stéphanie Rivard 2009-10-14

CROQUIS

IDENTIFICATION :

6227376 Canada inc. : Sablière sur le lot 3 555 544, Saint-Valérien-de-Milton.

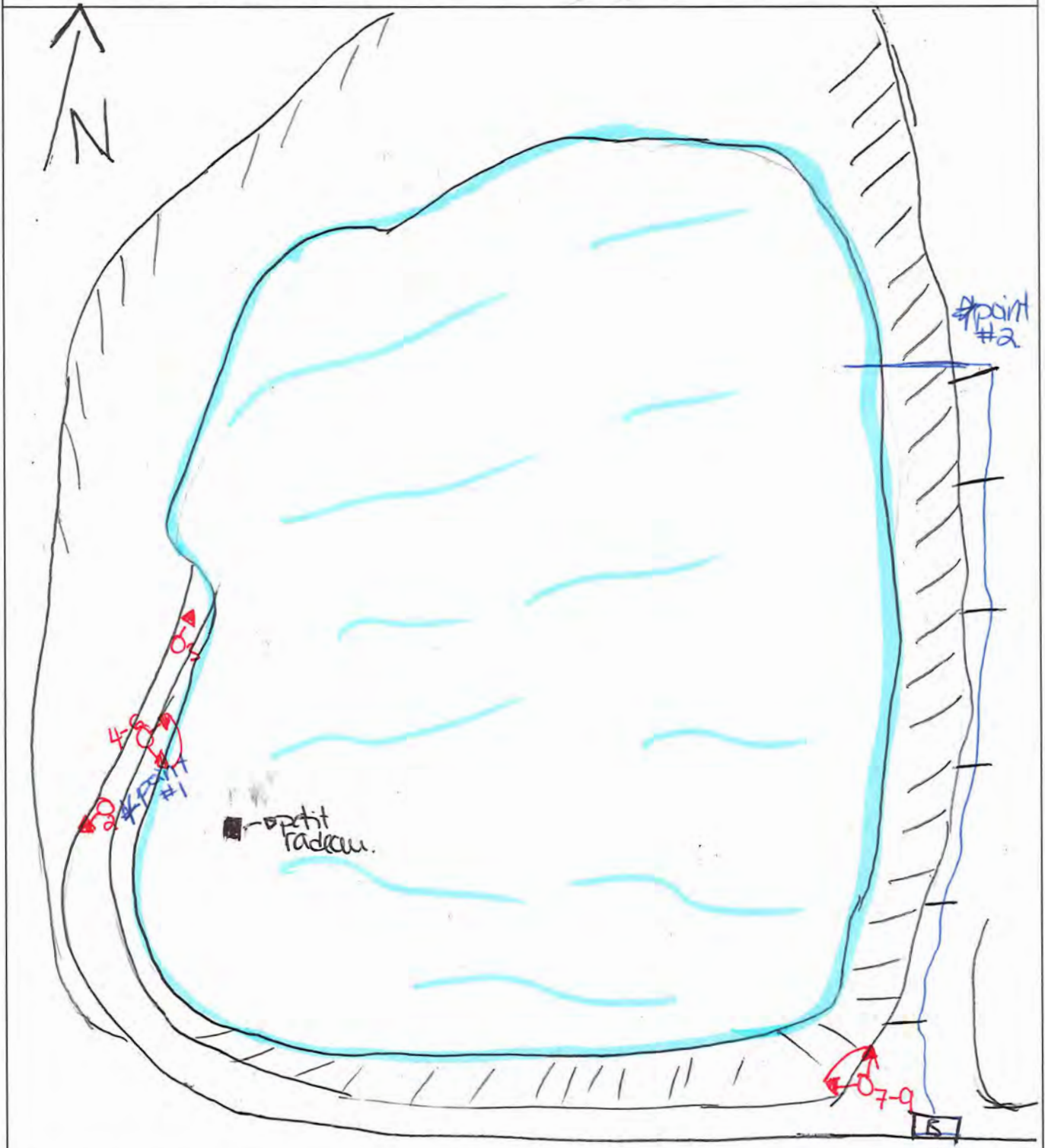

Croquis dessiné par :
NOM : Stéphanie Rivard
SIGNATURE : *Stéphanie Rivard*
DATE : 2009-10-20
DOSSIER: 622376 Canada inc.
N/RÉF : 7610-16-01-0937900

***NOTE :**
[B] : bâtiment.
+++ : poteaux + fils électrique.
○➔ : photo
[III] : excavation (pente)
(≈ 20 à 25 m de profond)

PHOTOS

IDENTIFICATION :

6227376 Canada inc. : Sablière sur le lot 3 555 544, Saint-Valérien-de-Milton.

Photo # : 1
Réf. Numérique :
DSCN0970
Date : 2009-10-14

Affiche à l'entrée de la
sablière.



Photo # : 2
Réf. Numérique :
DSCN0975
Date : 2009-10-14

Tuyau de métal sortant de
la terre (regard possible).



Photo # : 3
Réf. Numérique :
DCN0976
Date : 2009-10-14

Chemin d'accès inondé.



PHOTOS

IDENTIFICATION : 6227376 Canada inc. : Sablière sur le lot 3 555 544, Saint-Valérien-de-Milton.

Description :

Ensemble des photos prises durant l'inspection.

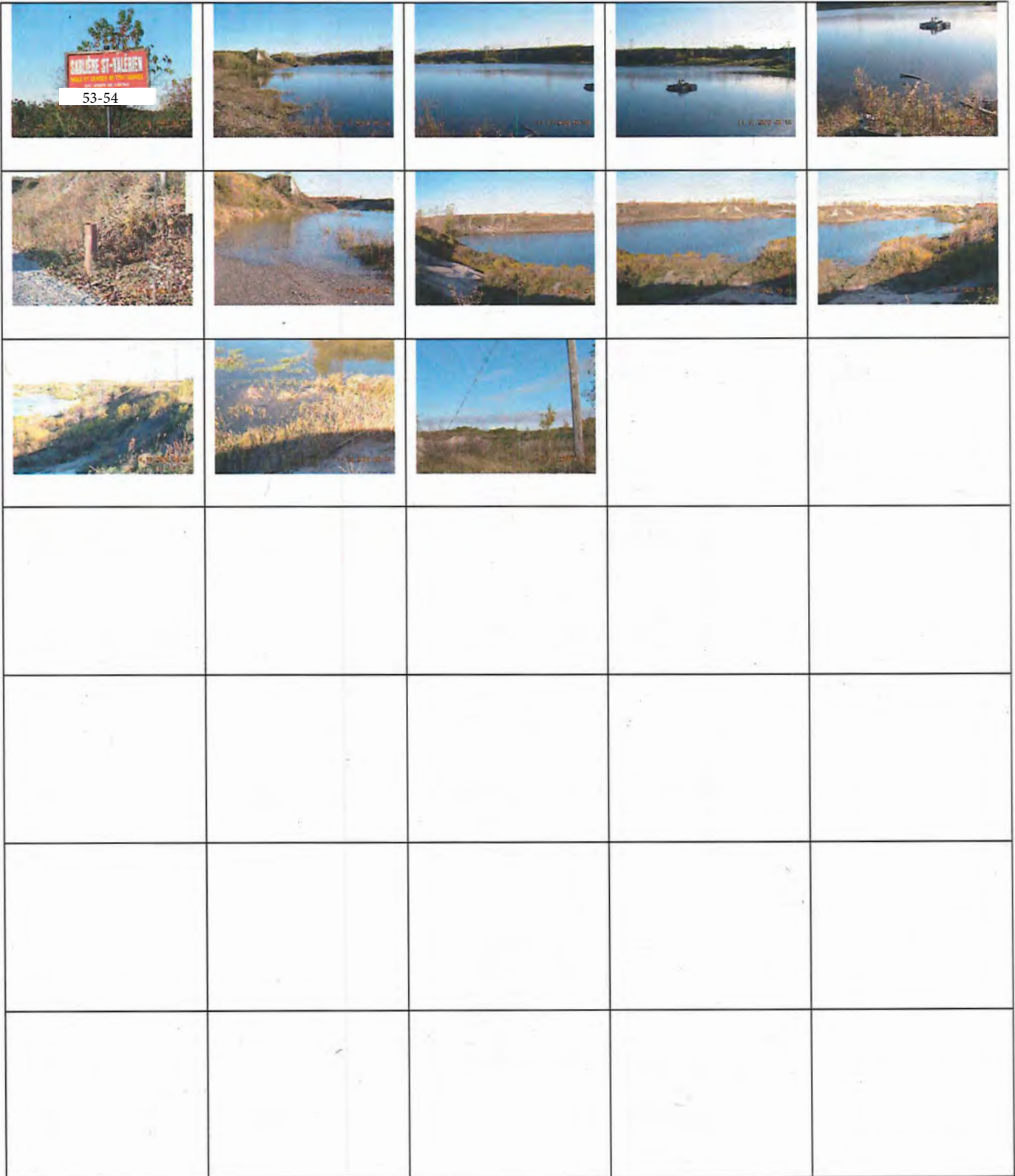

PANORAMA

IDENTIFICATION : 6227376 Canada inc. : Sablière sur le lot 3 555 544, Saint-Valérien-de-Milton.

Photo # : 4, 5 et 6

Réf. Numérique : DSCN0971 à DSCN0973

Date : 2009-10-14

Description :

Vue générale du lac près de l'emplacement de l'une des pompes.

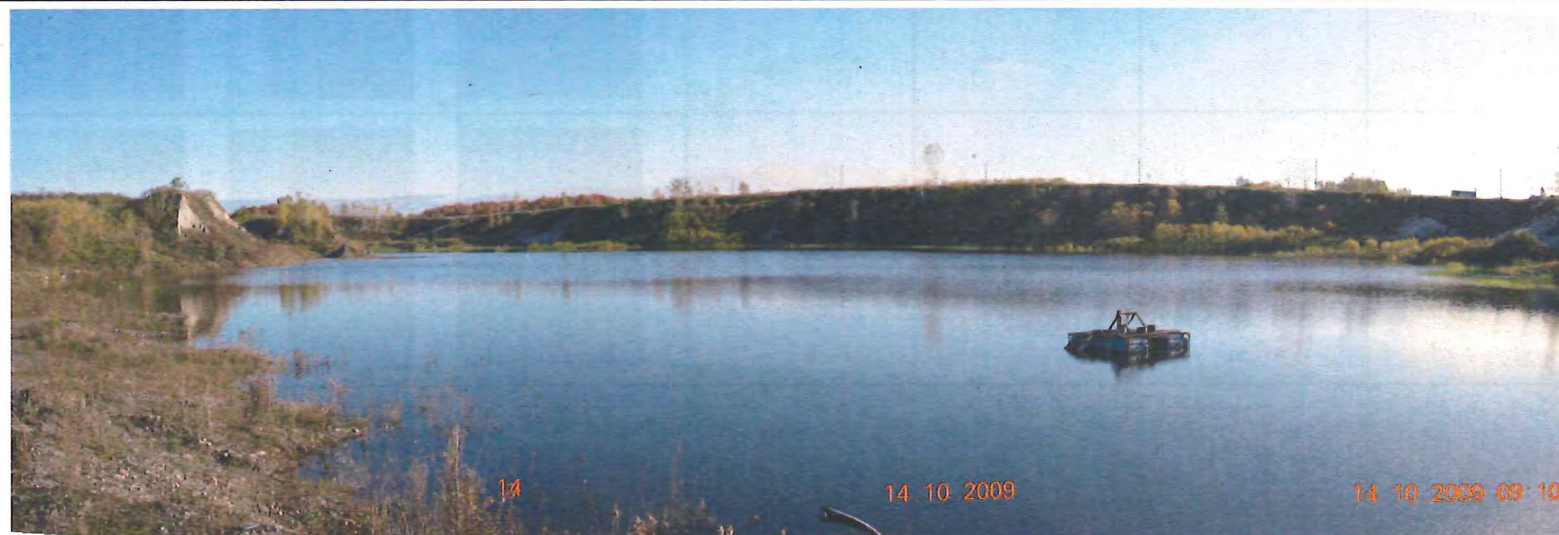

DSCN0971



DSCN0972



DSCN0973

N° de dossier : 7610-16-01-0937900

Date de rédaction : 2009-10-20

PANORAMA

IDENTIFICATION : 6227376 Canada inc. : Sablière sur le lot 3 555 544, Saint-Valérien-de-Milton.

Photo # : 7, 8 et 9

Réf. Numérique : DSCN0977 à DSCN0979

Date : 2009-10-14

Description :

Vue général du lac du haut de la sablière.

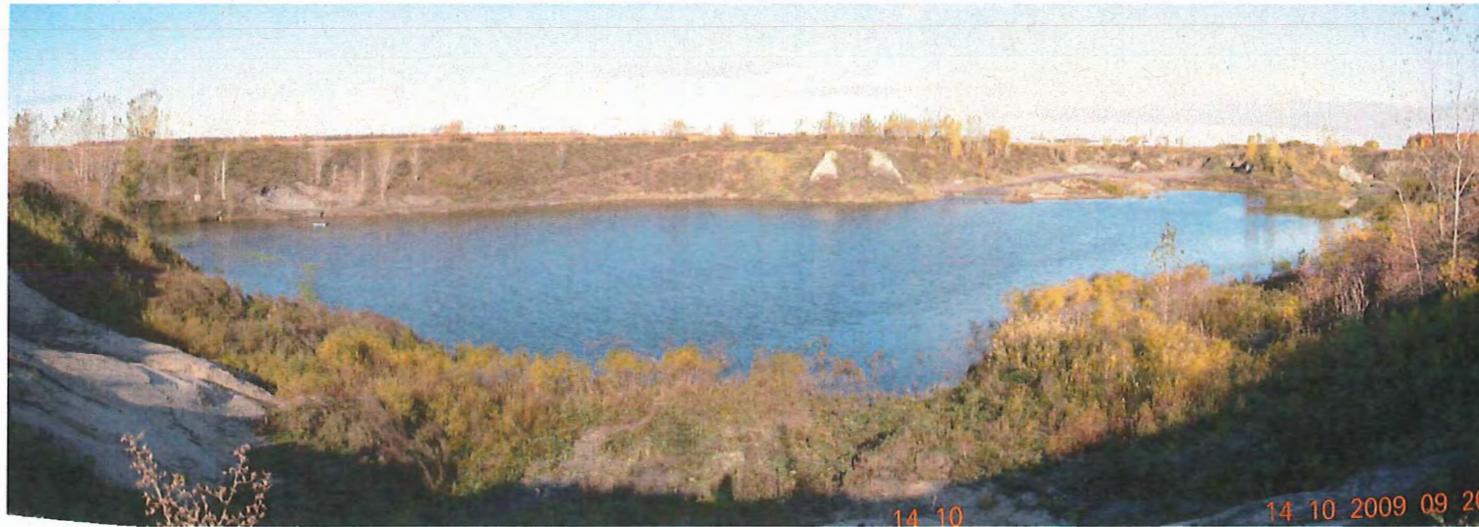

DSCN0977

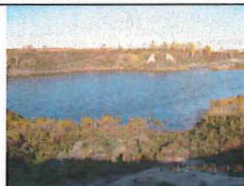

DSCN0978



DSCN0979

1. Identification

Date de l'inspection : 2011-06-16 AAAA-MM-JJ	Heure d'arrivée : 8 h 20	Heure de départ : 12 h 30
Inspecteur : Maxime Bisson	Accompagné de : -----	
No intervention : 300669299	No gestion documentaire : 7610-16-01-0937900	
Type d'intervention : Inspection	No document : 400829552	
Type de demande liée :	No demande :	
But de l'inspection : Vérifier au déroulement des travaux de remise en marche de la station de pompage.		

Lieu inspecté

Nom du lieu : 6227376 Canada inc. (lots P-135, 136) Sablière

Nom usuel du lieu : Sablière St-Valérien-de-Milton

Localisation du lieu inspecté (adresse civique, cadastre rénové ou lot, rang, cadastre) :
Lots P-135, 136

No du lieu : x2066215

Type de lieu : Sablière

Coordonnées géographiques (deg. déc. NAD83): N45.545589 W72.773284

Responsable du lieu

Nom	Adresse postale (si différente du lieu)	No intervenant SAGO
6227376	2050, Rue King-Ouest, bureau 220, Sherbrooke (Québec)	Y2040528

Conditions météo

Ensoleillé

Personnes rencontrées

Nom	Fonction	Téléphone (poste)
Roger Gagnon	Propriétaire	53-54 ()
53-54	Fils du propriétaire	()
		()
		()
		()

Mode d'identification

But expliqué : oui non s.o.

Mode d'identification : verbale preuve de statut

Plainte

Plaignant rencontré : oui non s.o.

Photos numériques

Nombre de photos prises : 9

Nombre de photos annexées : 0

Toutes les photos annexées à ce rapport ont été prises par moi avec un appareil photo de type Canon PowerShot A1000IS.

L'original de ces photos a été conservé conformément à la **Directive sur la gestion des photos numériques**.

La carte mémoire de l'appareil est demeurée en ma possession jusqu'au transfert des photos originales sur le serveur central. Les photos sont conservées sur le répertoire sécurisé suivant :
M:\Rég-16\bisma02\7610-16-01-0937900\2011-06-16

Toutes les photos apparaissant au présent rapport sont une fidèle représentation de ce que j'ai vu sur les lieux de l'inspection et aucune n'a été modifiée de quelconque manière, à l'exception des photos -----.

Autres pièces annexées

	No.	Titre
<input type="checkbox"/> Croquis		
<input type="checkbox"/> Plan		
<input type="checkbox"/> Carte		
<input type="checkbox"/> Autre		

Échantillons

Type	Nature	Nombre de points de prélèvements	Quantité
<input type="checkbox"/> eau			
<input type="checkbox"/> air			
<input type="checkbox"/> sol			
<input type="checkbox"/> matières résiduelles			
<input type="checkbox"/> matières dangereuses			
<input type="checkbox"/> matières dangereuses résiduelles			
<input type="checkbox"/> flore			
<input type="checkbox"/> faune			
<input type="checkbox"/> autre, précisez			

2. Mise en contexte (facultatif)

- Le 17 mai 2011, une augmentation du niveau d'eau est constaté au niveau des puits d'observation sur le terrain *Les enfouissements de Saint-Valérien inc.* (lieux SAGO : 23198229) situé sur le chemin Saint-Dominique.
- N'exploitant plus la sablière St-Valérien, le site d'exploitation c'est complètement rempli d'eau. Une demande est donc portée à la compagnie exploitant la sablière afin de remettre en marche la station de pompage qui déplace l'eau de la sablière vers un fossé situé plus haut sur le terrain.

3. Description de l'inspection

À 8h20, je constate trois personnes en chaloupe qui travaillent à la station de pompage.

Les trois personnes viennent à ma rencontre. Je rencontre alors Roger Gagnon (Propriétaire), 53-54
J'explique alors à monsieur Roger Gagnon la raison de ma visite.

Informations reçues de monsieur Roger Gagnon :

- 1 plongeur est venu hier pour aller chercher le tuyau dans le fond de l'eau afin de le collecter à la station de pompage.
- Ils ont essayés durant la journée de le faire à l'aide d'un tubas mais il s n'ont pas été en mesure de réaliser le travail.
- La compagnie mandatée pour remettre en marche la station de pompage est *Les Entreprises Dion* de St-Liboire.
- Ils travaillent sur la station de pompage depuis 6h30 ce matin.

Je constate l'émissaire du tuyau provenant de la station de pompage (N45° 32' 36.4" W072° 46' 34.1").

À 9h30, l'électricien arrive sur place. Je fais alors la rencontre avec monsieur 53-54

À 11h49, l'électricien, monsieur Roger Gagnon, 53-54 quittent les lieux.

4. Vérification complémentaire à l'inspection (si requis)**5. Conclusion**

- Les travaux de remise en marche de la station de pompage semblent être terminés. Il ne reste plus qu'à attendre le branchement par *Hydro Québec*.

6. Recommandations

-Faire une seconde inspection afin de s'assurer que la station de pompage est bel et bien en marche.

Signature : *Maxime Lusin*Date de rédaction: *2011-06-27*
Année/mois/jour**7. Vérification du rapport d'inspection**Approuvé par : *Jonathan Davies*Fonction : *chef d'équipe*Signature : *Jonathan Davies*Date : *2011-07-18.*
Année/mois/jour

Commentaires :

Carte

No : 001 Titre : Localisation de la Sablière St-Valérien sur les lots P-135 & P-136.

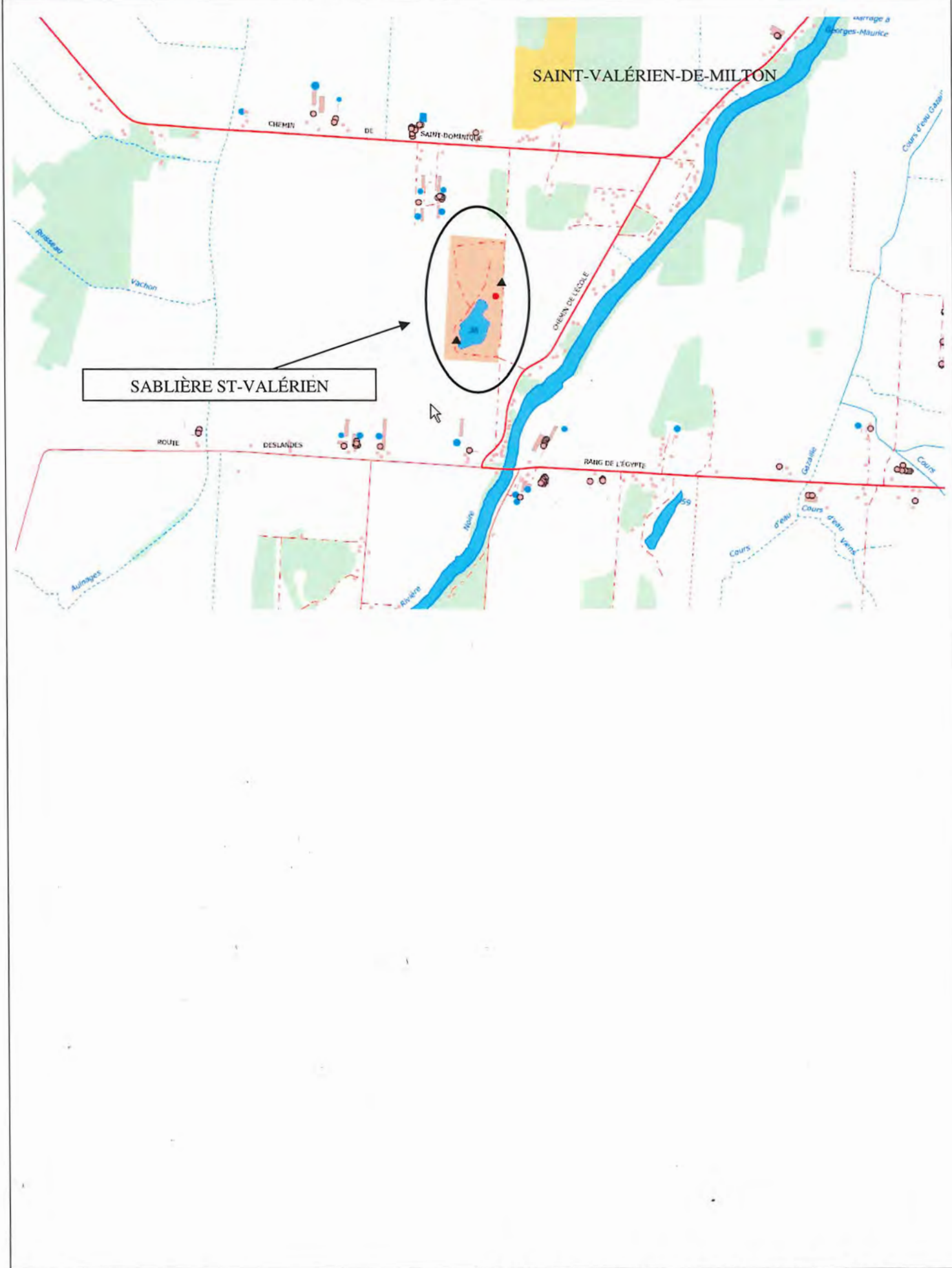

Dessiné par : Maxime Bisson	Note : La carte présentée est tirée du logiciel <i>ATLAS SAGO</i> .
Lieu : Sablière St-Valérien	
Échelle : -----	

Photos

No : 001	Titre : Inventaire des photos prises lors de l'inspection du 2011-06-16.
----------	--



IMG_1442.jpg



IMG_1443.jpg



IMG_1444.jpg



IMG_1445.jpg



IMG_1446.jpg



IMG_1447.jpg



IMG_1448.jpg



IMG_1449.jpg



IMG_1450.jpg

Dessiné par : Maxime Bisson	Note : Les photos insérées sont tirées du répertoire sécurisé suivant : M:\Rég-16\bisma02\7610-16-01-0937900\2011-06-16. Ils ont été insérés à l'aide du logiciel <i>Gadwin PrintScreen 45</i> .
Lieu : Sablière St-Valérien	
Échelle : -----	

1. Identification

Date de l'inspection : 27 août 2013	Heure d'arrivée : 09 h 42	Heure de départ : 10 h 45
Inspecteur : Fouad Ghafir	Accompagné de : Martin Jean / Technicien service industriel	
N° intervention : 300845410	Type d'intervention : Inspection	
N° gestion documentaire : 7610-16-01-0937900	N° du rapport d'inspection : 401083783	
N° demande :	Type de demande :	
But de l'inspection : Sablière lot 135 et 136 - St Valérien de Milton Vérifier la conformité des activités de la sablière.		

Lieu inspecté

Nom du lieu : 6227376 Canada inc. (lots P135, 136) sablière	
Nom usuel du lieu : Sablière St-Valérien-de-Milton	
N° du lieu : X2066215	Type de lieu : sablière
Localisation du lieu inspecté : Adresse du lieu : Lots P-135, 136 Saint-Valérien-de-Milton (Québec) J0H 2B0	
Coordonnées géographiques du lieu (GÉO NAD 83 degrés décimaux) : 45,545589722200;-72,773284166700	

Intervenant du lieu

Nom	Fonction	Adresse postale (si différente du lieu)	No intervenant SAGO
9075-9556 Québec inc.		395, rue François Otterburn Park (Québec) J3H 5X1	Y2040529

Conditions météo

Nuageux

Personnes rencontrées

Nom	Fonction	N° de téléphone (ou autre)

Mode d'identification

But expliqué :	<input type="checkbox"/> oui	<input type="checkbox"/> non	<input checked="" type="checkbox"/> s. o.
Mode d'identification :	<input type="checkbox"/> verbale	<input type="checkbox"/> preuve de statut	
But expliqué à/identification faite auprès de :			

Plainte

Plaignant rencontré :	<input type="checkbox"/> oui	<input type="checkbox"/> non	<input checked="" type="checkbox"/> s. o.
-----------------------	------------------------------	------------------------------	---

Photos numériques

Nombre de photos prises sur le terrain : 21	Nombre de photos annexées au rapport : 8
Toutes les photos annexées à ce rapport ont été prises par Fouad Ghafir avec un appareil photo de type Fouad Ghafir . L'original de ces photos a été conservé conformément à la Directive sur la gestion des photos numériques. La carte mémoire de l'appareil est demeurée en ma possession jusqu'au transfert des photos originales sur le serveur central.	
Les photos sont conservées sur le répertoire sécurisé suivant : \\S00NAS1\PhotosNum\$\Rég-16\ghafa01\7610-16-01-0937900\2013-08-27	
Toutes les photos apparaissant au présent rapport sont une fidèle représentation de ce que j'ai vu sur les lieux de l'inspection et aucune n'a été modifiée, sauf S-O.	

Grilles d'inspection annexées

Numéro	Titre

Autres pièces annexées au rapport

	Numéro	Titre
<input type="checkbox"/> Croquis		
<input type="checkbox"/> Plan		
<input type="checkbox"/> Carte	1	Localisation de la sablière
<input type="checkbox"/> Autre		

Échantillons

Type	Nature	Nombre de points de prélèvements	Nombre de contenants
<input type="checkbox"/> eau			
<input type="checkbox"/> air			
<input type="checkbox"/> sol			
<input type="checkbox"/> matières résiduelles			
<input type="checkbox"/> matières dangereuses			
<input type="checkbox"/> matières dangereuses résiduelles			
<input type="checkbox"/> flore			
<input type="checkbox"/> faune			
<input type="checkbox"/> pesticides			
<input type="checkbox"/> autre, précisez			
Duplicata des échantillons remis :		<input type="checkbox"/> oui	<input type="checkbox"/> non
Demandes d'analyses jointes au rapport :		<input type="checkbox"/> oui	<input type="checkbox"/> non
		<input type="checkbox"/> s. o.	<input type="checkbox"/> s. o.

2. Mise en contexte (facultatif)

Un avis de non assujettissement de l'exploitation de la sablière située sur une partie du lot p – 135 et la totalité du lot p-136 du cadastre de la paroisse de saint Valérien de Milton a été émis le 15 juin 2015.

Le service municipale a effectuée une inspection en date du 16 juin 2011 afin de s'assurer que le pompage des eaux accumulées soit opérationnel dans le but que le niveau d'eau ne s'accumulent pas sur le terrain du site d'enfouissement situé sur le chemin Saint Dominique.

Aucune inspection de conformité des activités de la sablière n,a été réalisée sur le site depuis la reconnaissance des droits acquis. À la demande du secteur municipal, une inspection a été réalisée le 27 août 2013.

3. Description de l'inspection

Pour cette inspection j'étais accompagné de M. Jean Martin / Technicien au service industriel. En arrivant sur les lieux, près de l'accès, un amas de béton est entreposé (photo 1). Une accumulation d'eau est visible au centre la sablière (photos 2 et 3). Une station de pompage était opérationnelle au sud du bassin d'eau (photo 4). C'est la pompe utilisée pour acheminer les vers un fossé de drainage. Cette situation a été suivie par le secteur municipal dans le but que ces eaux ne s'accumulent dans le site d'enfouissement situé sur le chemin Saint Dominique.

Nous effectuons le tour du site. Il n'y avait pas d'exploitation de la sablière. Toutefois, une section ouverte se trouve au nord du site (photos 5 et 6.). Un petit amas de béton se trouve dans ce secteur (photo 7). La photo 8 illustre la barrière d'accès vers le site (photo 8).

4. Vérification complémentaire à l'inspection (si requis)

Après avoir entré les points GPS recueillis, le site respecte les lots pour lesquelles des droits acquis ont été reconnues (voir Carte 1).

5. Conclusion

- Une accumulation d'eau se trouve au centre de la sablière.
- Il n'y avait pas d'activités d'exploitation de la sablière le jour de l'inspection.
- Une station de pompage était opérationnelle selon les exigences du secteur municipal du CCEQ – Montérégie dans le but de pomper les eaux vers un fossé voisin. Ceci afin d'éviter leur accumulation dans le site d'enfouissement voisin.
- Une section est ouverte au nord du site.
- L'exploitation respecte les lots pour lesquels des droits acquis ont été reconnus.

6. Recommandations

- Refaire une inspection au besoin.
- Fermer l'intervention

Rédigé par : Fouad Ghafir

Signature :

Date de rédaction : 11 novembre 2013

Date de l'inspection : 27 août 2013

No de gestion documentaire : 7610-16-01-0937900

7. Vérification du rapport d'inspection

Approuvé par : Michelle Marcotte

Fonction :

Signature :

MM

Date :

Commentaires :

M 2013-11-20

Carte

No : 1

Titre : Localisation de la sablière 6227376 Canada inc lots p-135 et 136, Saint Valérien de Milton

Atlas SAGO - Windows Internet Explorer

http://geo/atlassago/Carte.aspx

Atlas SAGO

Source des données : Gouvernement du Québec, 2009

Menu/Légende Saisie

Rafraîchir

- 45° 32' 49.3", -72° 46' 29.3" P11: Limite II-O
- 45° 32' 48", -72° 46' 32.7" P12: Limite Nord
- 45° 32' 51.4", -72° 46' 33.1" P13: Limite Nord
- 45° 32' 51.7", -72° 46' 29.7" P14: Limite II-E
- 45° 32' 51.8", -72° 46' 22.7" P16: accès au S-E
- 45° 32' 33.8", -72° 46' 17.6" P1: Limite S-E
- 45° 32' 35.6", -72° 46' 24.5" P2: Limite Sud
- 45° 32' 35.4", -72° 46' 28.5" P3: Limite S-O
- 45° 32' 35.6", -72° 46' 31.7" P4: Limite S-O
- 45° 32' 36", -72° 46' 31.8" P5: Limite ouest
- 45° 32' 38.5", -72° 46' 31.8" P6: Secteur ouest
- 45° 32' 42", -72° 46' 29.5" P7: Limite ouest (Lac)
- 45° 32' 43.4", -72° 46' 31.5" P8: Limite II-O
- 45° 32' 46.1", -72° 46' 30.3" P9: Limite II-O (Travaux)
- 45° 32' 47.7", -72° 46' 29.9"

Orthophotos

Démarrer 4 Internet E... Boîte de récep... 2 Sybase, In... 401083783.do... Modèle RAPI 2... 2013-08-27 2013 16:55

Sablière 6227376 Canada inc lots p-135 et 136

<p>Produit par : Fouad Ghafir</p>	<p>Note :</p>
<p>Lieu : Sablière 6227376 Canada inc lots p-135 et 136, Saint Valérien de Milton</p>	<p>Source des données : © Gouvernement du Québec, 2009</p>
<p>Échelle :</p>	

Photos miniatures



IMG_1518.jpg



IMG_1519.jpg



IMG_1520.jpg



IMG_1521.jpg



IMG_1522.jpg



IMG_1523.jpg



IMG_1524.jpg



IMG_1525.jpg



IMG_1526.jpg



IMG_1527.jpg



IMG_1528.jpg



IMG_1529.jpg



IMG_1530.jpg



IMG_1531.jpg



IMG_1532.jpg



IMG_1533.jpg



IMG_1534.jpg



IMG_1535.jpg



IMG_1536.jpg



IMG_1537.jpg



IMG_1538.jpg



Photo1 : IMG_1519.jpg : Amas de béton



Photo 2 :IMG_1520.jpg : Bassin d'eau au centre.



Photo 3 : IMG_1521.jpg : Idem



Photo 4 : IMG_1524.jpg : Station de pompage opérationnelle



Photo 5 :IMG_1527.jpg : Section ouverte au nord du lot p-136



Photo 6 :IMG_1528.jpg : Idem



Photo 7 : IMG_1530.jpg : Amas de béton au nord



Photo 8 :IMG_1538.jpg : Barrière d'accès