

PAR COURRIEL

Rimouski, le 21 avril 2016

N/Réf. : 7610-01-01-0515700
N/Doc. : 401347068

**Objet : Plans et données GPS
Sablière du ministère des Ressources naturelles et de la Faune
Lot 25, Rang 13 à Lejeune**

Monsieur,

Nous donnons suite à votre demande, reçue le 11 mars 2016, concernant l'objet précité.

Vous trouverez en annexe le document demandé. Il s'agit de :

1. Rapport d'inspection effectuée le 21 octobre 2011 afin de vérifier l'exploitation de la sablière et la conformité des certificats d'autorisation du 1^{er} novembre 1999 et du 30 juillet 2008, daté du 11 novembre 2011, 7 pages.

Conformément à l'article 51 de la Loi sur l'accès aux documents des organismes publics et sur la protection des renseignements personnels (L.R.Q., c. A-2.1), nous vous informons que vous pouvez demander la révision de cette décision auprès de la Commission d'accès à l'information. Vous trouverez ci-annexée une note explicative concernant l'exercice de ce recours.

...2

Adresse bureau de Rimouski
212, avenue Belzile
Rimouski (Québec) G5L 3C3
Téléphone : 418 727-3511, poste 286
Télécopieur : 418 727-3849
Courriel : marie-josée.lavoie@mddelcc.gouv.qc.ca
Internet : www.mddelcc.gouv.qc.ca

Adresse bureau de Sainte-Anne-des-Monts
124, 1^{re} Avenue Ouest
Sainte-Anne-des-Monts (Québec) G4V 1C5
Téléphone : 418 763-3301
Télécopieur : 418 763-7810
Internet : www.mddelcc.gouv.qc.ca

Si vous désirez plus de renseignements, vous pouvez vous adresser à la soussignée, au 418 727-3511, poste 286.

Veillez agréer, Monsieur, l'expression de nos sentiments les meilleurs.

La répondante régionale de l'accès aux documents,

ORIGINAL SIGNÉ PAR :

MJL/mjl

Marie-Josée Lavoie
Technicienne en administration

p. j.

c. c.

AVIS DE RECOURS

À la suite d'une décision rendue en vertu de la *Loi sur l'accès aux documents des organismes publics et sur la protection des renseignements personnels*.

Révision par la Commission d'accès à l'information

a) *Pouvoir* :

L'article 135 de la Loi prévoit qu'une personne dont la demande écrite a été refusée en tout ou en partie par le responsable de l'accès aux documents ou de la protection des renseignements personnels peut demander à la Commission d'accès à l'information de réviser cette décision. La demande de révision doit être faite par écrit; elle peut exposer brièvement les raisons pour lesquelles la décision devrait être révisée (art. 137).

L'adresse de la Commission d'accès à l'information est la suivante:

Québec	575, rue St-Amable Bureau 1.10 Québec (Québec) G1R 2G4	Tél.: 418 528-7741 Sans frais 1-888-528-7741	Télécopieur: 418 529-3102
Montréal	500, boul. René-Lévesque Ouest Bureau 18.200 Montréal (Québec) H2Z 1W7	Tél.: 514 873-4196 Sans frais 1-888-528-7741	Télécopieur: 514 844-6170

b) *Motifs* :

Les motifs relatifs à la révision peuvent porter sur la décision, sur le délai de traitement de la demande, sur le mode d'accès à un document ou à un renseignement, sur les frais exigibles ou sur l'application de l'article 9 (notes personnelles inscrites sur un document, esquisses, ébauches, brouillons, notes préparatoires ou autres documents de même nature qui ne sont pas considérés comme des documents d'un organisme public).

c) *Délais* :

Les demandes de révision doivent être adressées à la Commission d'accès à l'information dans les 30 jours suivant la date de la décision ou de l'expiration du délai accordé au responsable pour répondre à une demande (art. 135).

La Loi prévoit spécifiquement que la Commission d'accès à l'information peut, pour motif raisonnable, relever le requérant du défaut de respecter le délai de 30 jours (art. 135).

1. Identification

Date de l'inspection : 21 octobre 2011	Heure d'arrivée : 13h50	Heure de départ : 14h30
Inspecteur : Éva Deschênes	Accompagné de : -	

N° intervention : 300451980	Type d'intervention : Inspection de conformité
N° gestion documentaire : 7610-01-01-0515700	N° du rapport d'inspection : 400873242
N° demande : 200202452	Type de demande : document officiel – exploitation d'une sablière
But de l'inspection : Exploitation d'une sablière. Conformité des CA du 30 juillet 2008 et du 1er novembre 1999.	

Lieu inspecté	
Nom du lieu : Sablière Ministère des Ressources naturelles et de la Faune - Lot 25 - Lejeune	
Nom usuel du lieu : Municipalité de Lejeune	
N° du lieu : 90536285	Type de lieu : salière
Localisation du lieu inspecté : lot 25, rang 13, canton de Rouillard, municipalité de Lejeune, MRC de Témiscouata (sablière 21N10-005)	
Coordonnées géographiques du lieu : 47.740076°N, 68.503459°W	

Intervenant du lieu			
Nom	Fonction	Adresse postale (si différente du lieu)	No intervenant SAGO
MRNF	propriétaire	5700, 4 ^e avenue Ouest, Québec, G1H 6R1	18373753

Conditions météo
nuageux

Personnes rencontrées		
Nom	Fonction	N° de téléphone (ou autre)

Mode d'identification			
But expliqué :	<input type="checkbox"/> oui	<input type="checkbox"/> non	<input checked="" type="checkbox"/> s. o.
Mode d'identification :	<input type="checkbox"/> verbale	<input type="checkbox"/> preuve de statut	
But expliqué à/Identification faite auprès de :			

Plainte			
Plaignant rencontré :	<input type="checkbox"/> oui	<input type="checkbox"/> non	<input checked="" type="checkbox"/> s. o.

Photos numériques	
Nombre de photos prises sur le terrain : 18	Nombre de photos annexées au rapport : 14 (1 photo et 2 panoramas)
J'ai pris toutes les photos annexées à ce rapport avec un appareil photo de type Canon PowerShot A3100 IS. L'original de ces photos a été conservé conformément à la Directive sur la gestion des photos numériques. La carte mémoire de l'appareil est demeurée en ma possession jusqu'au transfert des photos originales sur le serveur central.	
Les photos (IMG_0823 à IMG_0840) sont conservées sur le répertoire sécurisé suivant : M:\Rég-01\desev01	
Toutes les photos apparaissant au présent rapport sont une fidèle représentation de ce que j'ai vu sur les lieux de l'inspection et aucune n'a été modifiée, sauf pour les assemblages panoramiques (IMG_0827 à IMG_0832 pour le Panorama 4 n-se et IMG_0833 à IMG_0840) faits avec le logiciel PhotoStitch version 3,1.	

Autres pièces annexées au rapport		
	Nombre	Titre
<input checked="" type="checkbox"/> Croquis	1	Croquis des lieux : Sablière MRNF – Lejeune, rang 13, lots 24, 25 (Municipalité Lejeune)
<input checked="" type="checkbox"/> Plan	1	Atlas SAGO : Sablière MRNF – Lejeune, rang
<input type="checkbox"/> Carte		
<input type="checkbox"/> Autre		

Date de l'inspection : 21 octobre 2011

No de gestion documentaire : 7610-01-01-0515700

Échantillons

Aucun

2. Mise en contexte (facultatif)

3. Description de l'inspection

En arrivant, je constate qu'il y a un tractopelle (Point 9) mais personne sur place. Il y a des amas de gravier fin, de gravier, de terre végétale et de roches. Il y a également des parois d'exploitation d'agrégats et des amas d'agrégats hétérogènes. L'aire d'exploitation s'étend du côté Nord-Est au côté Sud-Ouest de la voie publique. Sur le côté Nord-Est, il n'y a cependant que de l'entreposage d'agrégats. Tandis que du côté Sud-Ouest, il y a de l'extraction et de l'entreposage.

Je prends les mesures de distance avec un télémètre Bushnell Yardage Pro 500 et les points de localisation avec un GPS Garmin GPSmap76 (voir croquis) :

Point 1 : 47.74022°N, 68.50436°W

Point 2 : 47.74010°N, 68.50520°W

Point 3 : 47.74042°N, 68.50546°W

Point 4 : 47.74085°N, 68.50581°W (Panorama 4 n-se)

Point 5 : 47.74143°N, 68.50565°W (Panorama 5 se-so) (du Point 5 à l'intermédiaire entre les points 1 et 2, il y a 167 mètres)

Point 7 : 47.74129°N, 68.50500°W

Point 8 : 47.74101°N, 68.50441°W (d'Est en Ouest, au niveau du Point 8, la sablière à 112 mètres de largeur et la partie à l'Ouest de la route à 84 mètres)

Point 9 : 47.74054°N, 68.50447°W (IMG_0840)

L'aire d'exploitation (comprenant l'extraction et l'entreposage d'agrégats) est de plus de 14 000m² (environ 167m par 84m) du côté Sud-Ouest de la route. La superficie actuelle dépasse donc la superficie permise par le C.A. du 6 juillet 1998, qui était de 10 000m², mais ne dépasse pas le 37 900m² permis au C.A. du 30 juillet 2008.

La bordure de la route n'est pas restaurée. Selon une lettre du 24 juillet 2008 de Mme Marie Bernard du MRNF, les travaux de restauration de la bordure de la route dans l'aire autorisée en 1998 devraient être faits en 2014. Pour l'instant, l'aire d'exploitation de la sablière est contiguë à la voie publique sur environ 167 mètres du côté Sud-Ouest. Il y a, par conséquent, 67 mètres de travaux, dans les 35 mètres de bordure de la route, qui ne sont pas permis par le C.A. de 1998 et pour lesquels n'y a pas d'entente de restauration pour 2014. De plus, les amas d'agrégats du côté Nord-Est de la voie publique sont aussi dans les 35 mètres bordant le chemin.

La distance entre la sablière et la Rivière Owen/Ruisseau Jack-Lee est réglementaire.

4. Vérification complémentaire à l'inspection (si requis)

5. Conclusion

Infraction à l'article 18 du RCS : L'aire d'exploitation de la nouvelle sablière est située à moins de 35 mètres de la voie publique.

Infraction à l'article 123.1 de la LQE : Le titulaire du C.A. du 1^{er} novembre 1999 n'a pas respecté les conditions relatives à la distance de la voie publique dans l'exploitation de la sablière.

6. Recommandations

Faire parvenir une lettre au MRNF pour les informer des infractions à la Loi sur la qualité de l'environnement et au Règlement sur les carrières et sablières consécutives à leur exploitation de la sablière sur le lot 25 du rang 13 à Lejeune et exiger une restauration de la zone non autorisée.

Signature : Éva Deschênes

Date de rédaction : 9 novembre 2011

7. Vérification du rapport d'inspection

Approuvé par : Marco Bossé

Fonction : Chef du contrôle industriel et de la qualité de l'eau

Signature :

Date : 2011-11-11

Commentaires :

OK pour lettre.

(7610-01-01-0515700)
Inspection du 2011-10-21

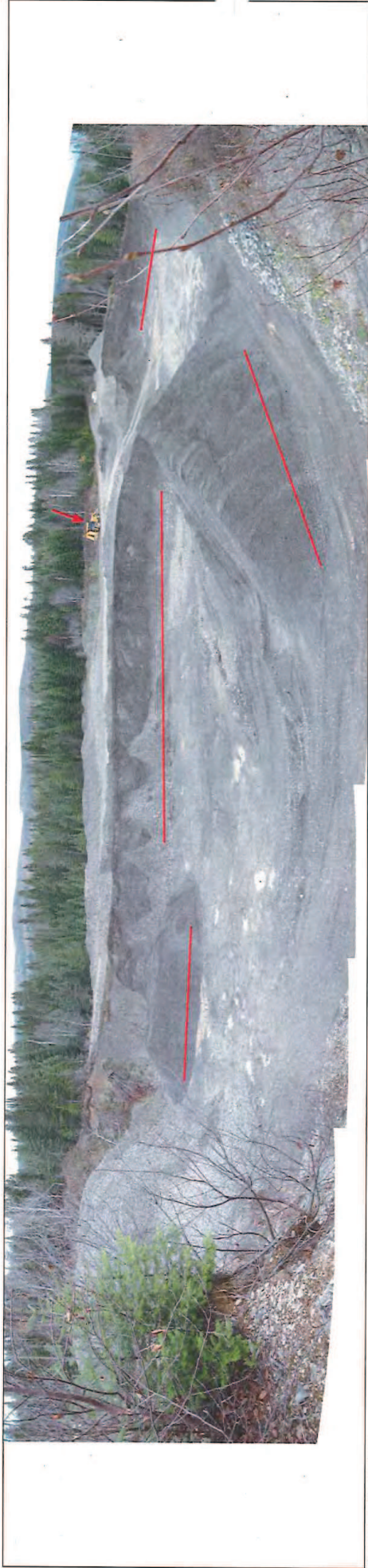

Panorama 4 n-se.jpg
Vue du Point 4 du Nord au Sud-Est. Gravier fin, agrégats, gravier fin, agrégats. Tractopelle.

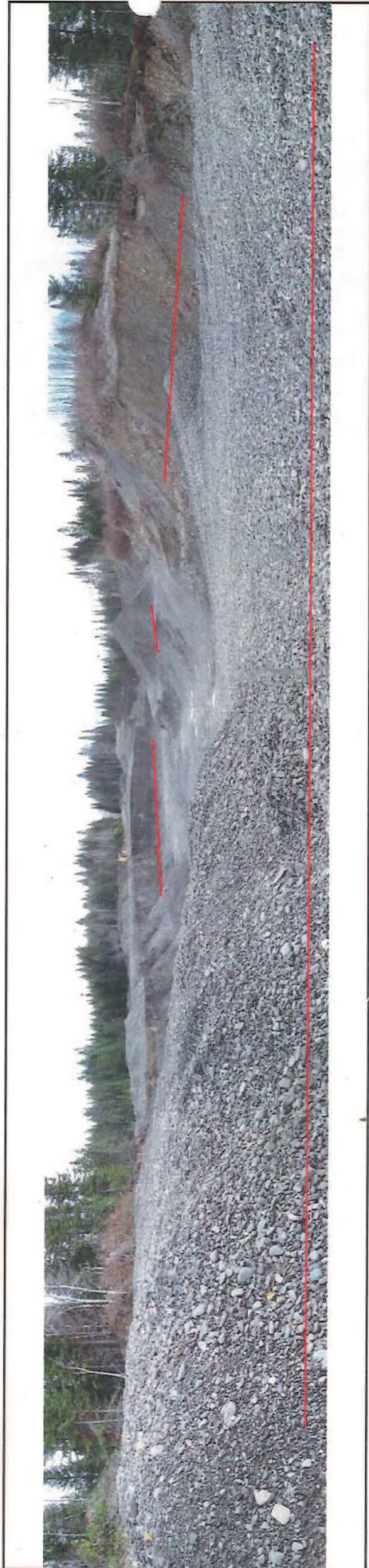

Panorama 5 se-so.jpg
Vue du Point 5 du Sud-Est au Sud-Ouest. Premier plan: roches homogènes, second plan: agrégats, gravier fin, agrégats.

Photographe: Éva Deschênes

Appareil: Canon PowerShot A1100 IS

(7610-01-01-0515700)

Inspection du 2011-10-21



IMG_0840.jpg

Tractopelle, immatriculé FFM1018. Au Point 9.

Date de l'inspection : 21 octobre 2011

No de gestion documentaire : 7610-01-01-0515700

Croquis

No : 1

Titre : Croquis des lieux Sablière MRNF - Lejeune, rang 13, lots 24, 25 (Municipalité Lejeune)



LÉGENDE :

- SURFACE DE LA SABLIERE
- ROUTE
- PENTE
- LIGNE DE LOT
- COURS D'EAU
- TRACTO PELLE
- TV TERRE VÉGÉTALE
- A AGRÉGATS
- GF GRAVIER FIN
- R ROCHES
- G GRAVIER
- POINT DE LOCALISATION
- ◻ LOCALISATION + PHOTO
- ⊗ VÉGÉTATION
- DISTANCE MESURÉE

- 1 ● 47,74022°N, 68,50436°W
- 2 ● 47,74010°N, 68,50520°W
- 3 ● 47,74042°N, 68,50546°W
- 4 ◻ 47,74085°N, 68,50581°W
- 5 ◻ 47,74143°N, 68,50565°W
- 7 ● 47,74129°N, 68,50500°W
- 8 ● 47,74101°N, 68,50441°W
- 9 ◻ 47,74054°N, 68,50447°W

Dessiné par : EVA DESCHÊNES

Lieu : lot 25, rang 13, canton de Raillard, Lejeune, MRC Temiscouata

Échelle : x 1:3000

Note :

- tracto-pelle sur place
- parois d'exploitation
- amas de gravier, terre végétale et de roches

Sablière MRNF - Lejeune, rang 13 lots 24, 25 (Municipalité Lejeune)

7610-01-01-0515700

Ruisseau Jack-Lee Rivière Owen

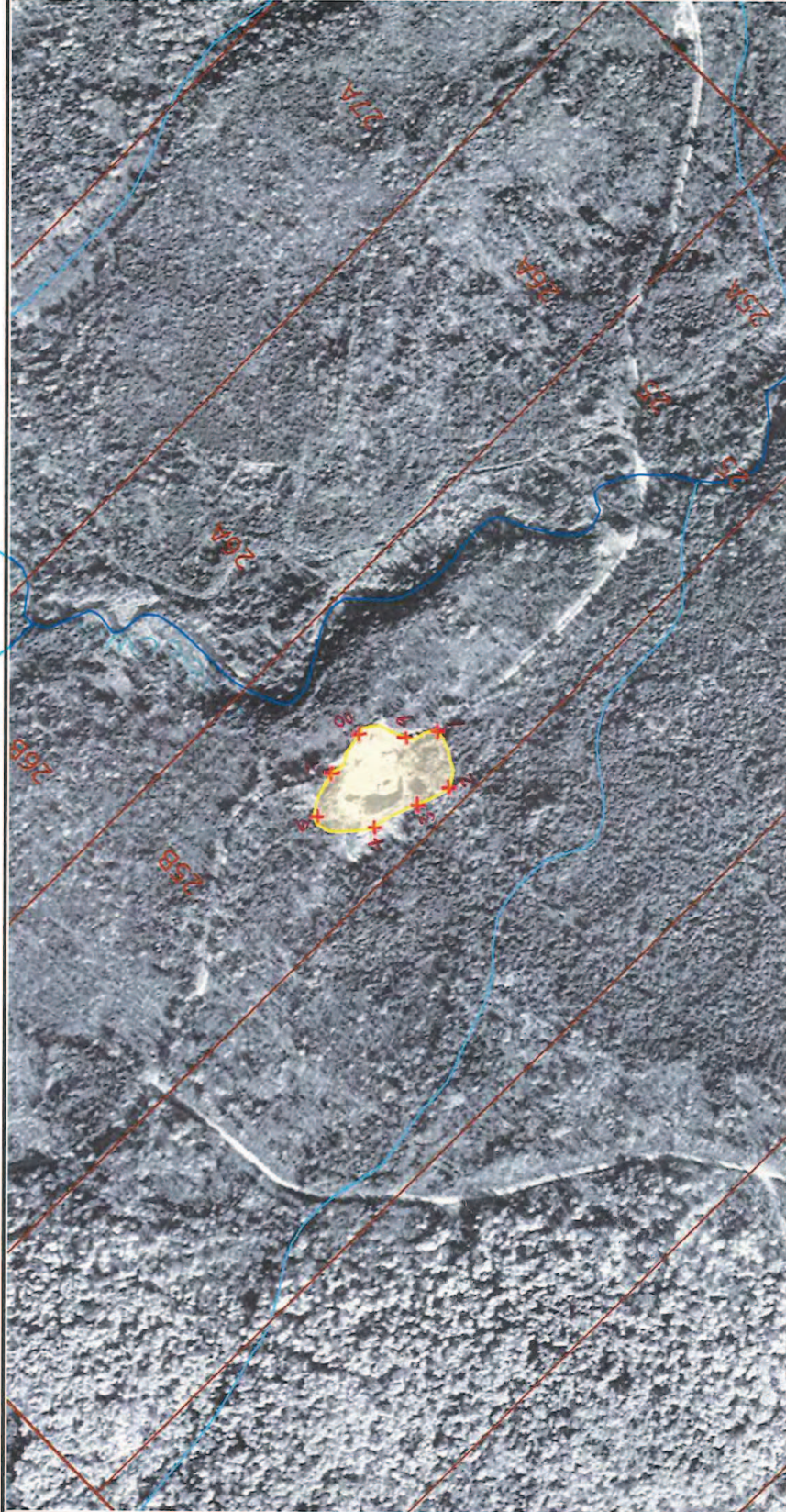

Échelle approximative : 1 / 7 618

100 m

Source(s) des données :

- Composantes - Lieux sélectionnés
- Composante
- Cours d'eau (CRHQ)
- Permanent
- Intermittent
- Non déterminé

- Anciens cadastres et rangs
- Cadaastre
- Rang
- Anciens lots
- Lot

! Lots non actualisés

Orthos actuelles 1996-2010

Point 1

Point 2

Point 3

Point 4

Point 5

Point 7

Point 8

Point 9

Surface approximative de la sablière

12 407,0 m²



EVA DESCHÊNES



2011-10-26

Contrôle industriel et de la qualité de l'eau (C)