

1 Identification		
Date de l'intervention : 2022-07-20	Heure de début : 11 h 35	Heure de fin : 11 h 51
Intervention effectuée par : Ouiem Boundka		
Accompagné par : ↓↑ - + <input checked="" type="checkbox"/> SO		

1.1 Demande		<input type="checkbox"/> SO
N° de demande : 200804260	Type de demande : Plainte à caractère environnemental	
Objet de la demande : Plainte de stockage de MRF sur le lot 6 018 026 à Mercier		

1.1 Demande		<input type="checkbox"/> SO
N° de demande : 200797398	Type de demande : Inspection de conformité	
Objet de la demande : Recyclage de matières résiduelles fertilisantes (MRF)		

1.2 Intervention	
N° d'intervention : 301622914	Type d'intervention : Inspection
N° de gestion doc. : 7552-16-01-1412901	N° de document : 402163193
But de l'intervention : Vérifier le bienfondé d'une plainte de stockage de MRF à Mercier	

1.2 Intervention	
N° d'intervention : 301626760	Type d'intervention : Inspection
N° de gestion doc. : 7552-16-01-1412901	N° de document : 402167435
But de l'intervention : Recyclage de matières résiduelles fertilisantes (MRF)	

2 Lieu concerné par l'intervention		↓↑ - +
1	Nom du lieu : Robert Dubuc	
	Nom usuel du lieu :	
	N° du lieu : X2023515	Type de lieu : lieu d'élevage
	Localisation du lieu : Adresse du lieu : 1544, boulevard Sainte-Marguerite Mercier (Québec) J6R 2L1	
	Coordonnées géographiques du lieu (GÉO NAD 83 degrés décimaux) : 45,277680555600;-73,743200000000	

3 Intervenant du lieu						↓↑ - +
#	Nom	Implication dans le lieu	Adresse postale (si différente du lieu)	N° intervenant SAGO	N° de lieu SAGO	
1	Art. 53 et art. 54 ^A	Locataire	1563, boulevard Sainte-Marguerite Mercier (Québec) J6R 2L1	Y2107825	X2023515	

4 Condition météo		<input type="checkbox"/> SO
Description :	Ensoleillé, un peu nuageux, 26 °C.	<input type="checkbox"/> Précisions

5 Personne rencontrée (R) / contactée (C)							↓↑ - + <input type="checkbox"/> SO
#	R	C	Nom	Fonction	N° de téléphone		
1	<input type="checkbox"/>	<input checked="" type="checkbox"/>	Art. 53 et art. 54	Associé	Art. 53 et art. 54		
2	<input type="checkbox"/>	<input checked="" type="checkbox"/>	Benoit Beaudoin	Agronome	Art. 53 et art. 54		

5.1 Mode d'identification		
But expliqué :	<input checked="" type="checkbox"/> oui	<input type="checkbox"/> non <input type="checkbox"/> s. o.
Mode d'identification :	<input checked="" type="checkbox"/> verbale	<input type="checkbox"/> preuve de statut
But expliqué à/Identification faite auprès de : Art. 53 et art. 54		

6 Plainte		<input type="checkbox"/> SO
Plaignant rencontré :	<input type="checkbox"/> oui <input checked="" type="checkbox"/> non	Plaignant contacté : <input type="checkbox"/> oui <input type="checkbox"/> non

7 Photo numérique <input type="checkbox"/> SO	
Nombre de photos prises sur le terrain : 23	Nombre de photos intégrées au rapport : 07
<p>Toutes les photos intégrées à ce rapport ont été prises par Ouiem Boundka avec un appareil photo de type Iphone SE. L'original de ces photos a été conservé conformément à la Directive sur la gestion des photos numériques. La carte mémoire de l'appareil est demeurée en ma possession jusqu'au transfert des photos originales sur le serveur central.</p> <p>Les photos sont conservées sur le ou les répertoires sécurisés suivants : M:\Rég-16\bouou01\7552-16-01-1412901\2022-07-20</p> <p>Toutes les photos apparaissant au présent rapport sont une fidèle représentation de ce que j'ai vu sur les lieux de l'inspection.</p>	

7.1 Modification apportée aux photos numériques ↓↑ - + <input type="checkbox"/> SO		
#	Identifications des photos	Modifications apportées
1	01-07	Toutes les photos sont redimensionnées

8 Grille d'intervention annexée ↓↑ - + <input type="checkbox"/> SO		
#	Numéro	Titre
1	01	Grille d'inspection MRF

9 Autre pièce annexée au rapport ↓↑ - + <input type="checkbox"/> SO			
#	Type de pièce	Numéro	Titre
1	Croquis	01	Croquis Vue d'ensemble
2	Document	02	Avis de projet
3	Document	03	Registre des livraisons de biosolides municipaux
4	Document	04	REQ
5	Courriel	05	Avis de recyclage de Matières résiduelles fertilisantes
6	Document	06	Rôle d'évaluation foncière lot #6 018 026
7	Courriel	07	Courriel Reçu de l'agronome
8	Document	08	PAEF
9	Document	09	PAER

10 Équipement utilisé ↓↑ - + <input checked="" type="checkbox"/> SO	

11 Échantillon ↓↑ - + <input checked="" type="checkbox"/> SO	

12 Mise en contexte <input type="checkbox"/> SO	
Une plainte a été reçue le 14 juillet 2022, il s'agit de plusieurs dépôts de terre qui ont été constatés avec une odeur désagréable, sur le lot cadastral #6 018 026 à Mercier.	

13 Description de l'intervention							
<p>J'arrive sur le lot #6 018 026, Cadastre du Québec, Mercier et je constate la présence de deux amas de matières résiduelles fertilisantes (MRF).</p> <p>Caractéristiques du premier amas :</p> <ul style="list-style-type: none"> - Non encapsulé - Texture : boue humide et sèche. - Couleur marron grisâtre. - Odeur moyenne, légèrement désagréable.- - La largeur approximative : 10 mètres. - La longueur approximative : 30 mètres. - La hauteur approximative : 0,5 mètre. <p>Il y'a une grande flaque d'eau au milieu de l'amas mais il n'y a pas d'écoulement. (Voir Photo 01 et 02)</p> <p>Caractéristiques du deuxième amas :</p> <ul style="list-style-type: none"> - Non encapsulé - Texture : boue humide et sèche. - Couleur marron. - Odeur moyenne, légèrement désagréable.- - La largeur approximative : 4 mètres. - La longueur approximative : 6 mètres. - La hauteur approximative : 0,7mètre. <p>Je prends les points GPS de 1 à 9 (Voir Croquis):</p> <table border="1" style="width: 100%;"> <thead> <tr> <th>Points</th> <th>Latitude</th> <th>Longitude</th> </tr> </thead> <tbody> <tr> <td> </td> <td> </td> <td> </td> </tr> </tbody> </table>		Points	Latitude	Longitude			
Points	Latitude	Longitude					

13 Description de l'intervention		
1	45°17,062	73°43,976
2	45°17,068	73°43,958
3	45°17,072	73°43,951
4	45°17,087	73°43,942
5	45°17,090	73°43,942
6	45°17,060	73°43,950
7	45°17,058	73°43,945
8	45°17,055	73°43,946
9	45°17,058	73°43,954

Il y'a ni de fossé ni de cours d'eau à proximité.

La parcelle juste à côté est cultivée en soya.

Je termine l'intervention et je quitte les lieux.

14 Vérification complémentaire à l'intervention		<input type="checkbox"/> SO
<p>Le 25 juillet 2022, j'appelle M. ^{Art. 53 et art. 54} il m'informe que :</p> <ul style="list-style-type: none"> - Art. 53 et art. 54 . exploite ce lieu. - M. ^{Art. 53 et art. 54} s'occupe de l'épandage sur les terres à côté. - Depuis plusieurs années, il fait les mêmes pratiques. <p>Vérification :</p> <p>Selon l'avis de projet (AP) reçu le 25 mai 2022, il y'a deux type d'MRF qui peuvent être stocké sur le lot #6 018 026 :</p> <ol style="list-style-type: none"> 1- Biosolides municipaux en provenance de la ville Saint-Jean-Sur-Richelieu de caractéristiques : C2-P2-03-E1. 2- Biosolides municipaux en provenance de la ville Salaberry-de-Valleyfield de caractéristiques : C2-P2-03-E1. <ul style="list-style-type: none"> - Je vérifie l'emplacement d'MRF à l'aide des points GPS pris sur le terrain, il est conforme. - La quantité approximative de MRF présente ne dépasse pas 500 t, elle est conforme. <p>Le 26 juillet 2022, j'appelle M. Benoit Beaudoin l'agronome signataire du Plan agroenvironnemental de recyclage (PAER) et je l'informe que je vais lui envoyer un courriel afin de m'envoyer certains documents.</p> <p>Liste des documents demandés :</p> <ul style="list-style-type: none"> - Registre des livraisons d'MRF. - Le courriel envoyé pour informer la municipalité au moins 2 jours ouvrables avant le début des livraisons pour une MRF O3. - PAER. - PAEF (Plan Agro-Environnemental de Fertilisation). - Registre d'épandage. - Bail de location du lot #6 018 026. <p>Le 2 août 2022, je reçois les documents et je procède à la vérification :</p> <ul style="list-style-type: none"> - Selon le registre des livraisons : Les biosolides municipaux sont en provenance de Valleyfield et Il y'a un total de 27 voyages*28 tonnes = 756 tonnes livrés au cours de la saison 2022 jusqu'à le 1 août. - L'agronome m'a informé qu'il n'y a pas de registre d'épandage, parce qu'ils n'ont pas commencé l'épandage. - Selon le PAER, l'épandage des biosolides sera fait dans le mois d'août 2022. <p>Je vérifie le rôle d'évaluation foncière du lot #6 018 026, il est en propriété de la Sablière Mercier Inc..</p>		

15 Conclusion
Lors de mon inspection, il n'y a pas de manquement constaté.

16 Évaluation de la gravité des conséquences des manquements constatés ↓↑ - + SO

17 Recommandations

Ainsi, je recommande de fermer l'intervention.

Rédigé par : Ouiem Boundka Fonction : inspectrice

Signature :  Date de signature : 2022-08-15

18 Vérification du rapport d'intervention SO

Approuvé par : Annie-Claude Bessette Fonction : Chef d'équipe

Signature :  Date : 2022-08-25

Commentaires :

Vue d'ensemble lot #6 018 026

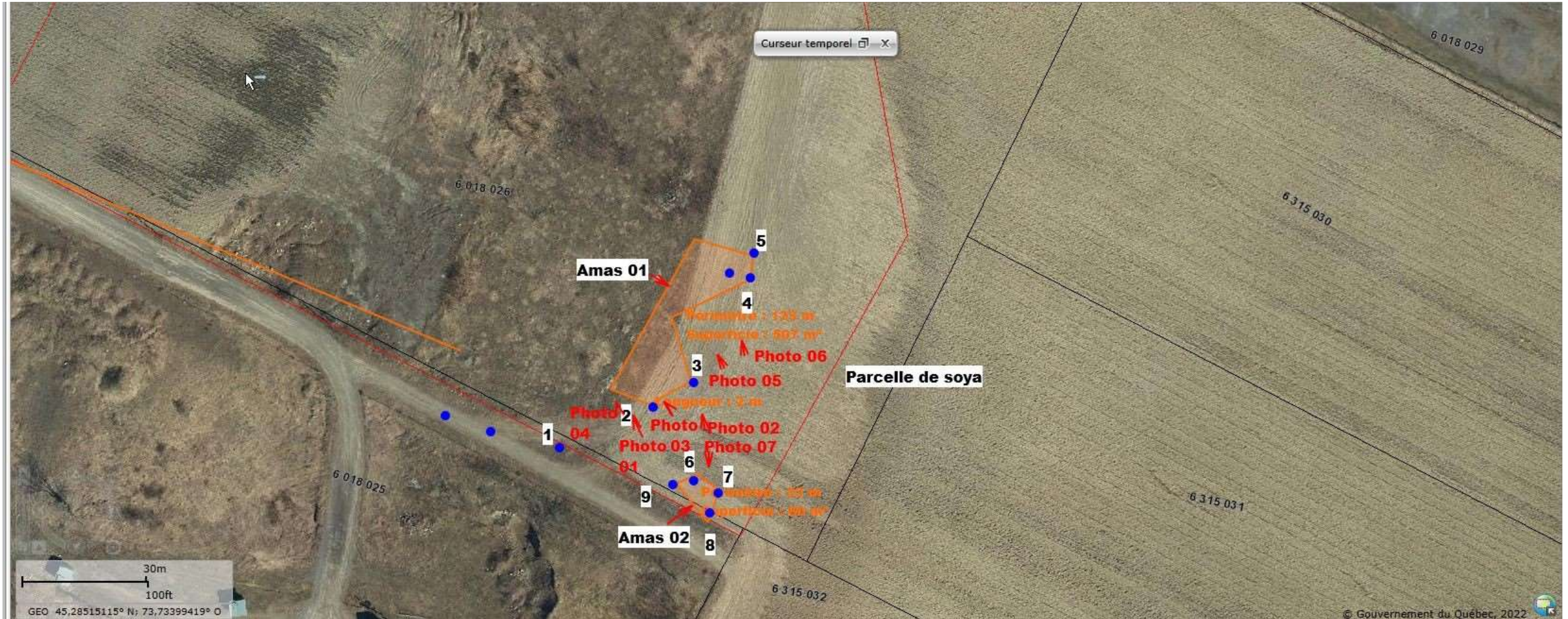



Photo 01.JPG



Photo 02.JPG



Photo 03.JPG



Photo 04.JPG



Photo 05.JPG



Photo 06.JPG



Photo 07.JPG