

De : [Accès à l'information - Montérégie](#)
A :
Objet : Demande d'accès à l'information n°200810445 -V/Réf.:E-22-0420-4105 -courriel réponse
Date : 11 octobre 2022 09:13:00
Pièces jointes : [Doc. Visés.pdf](#)
[Avis de recours.pdf](#)
[A- Art. 53 et 54 2020.pdf](#)
[A- Art. 23 et 24 2020.pdf](#)

Monsieur,

La présente fait suite à votre demande d'accès, reçue le 30 septembre, concernant un site sis au 330, chemin Saint-François-Xavier à Delson (lot 3 129 434).

Les documents visés par votre demande sont accessibles et joints au présent courriel.

Toutefois, dans certains de ces documents, des renseignements ont été masqués en vertu des articles 23, 24, 53 et 54 de la Loi sur l'accès aux documents des organismes publics et sur la protection des renseignements personnels (RLRQ, chapitre A-2.1).

Conformément à l'article 51 de la Loi, vous pouvez demander la révision de cette décision auprès de la Commission d'accès à l'information. Vous trouverez ci-joint une note explicative concernant l'exercice de ce recours ainsi qu'une copie des articles précités de la Loi.

Pour obtenir des renseignements supplémentaires, vous pouvez communiquer par courriel, à l'adresse dr16acces@environnement.gouv.qc.ca, en mentionnant le numéro de votre dossier en objet.

Veuillez agréer, Monsieur, l'expression de nos sentiments les meilleurs.

L'équipe de l'accès à l'information et de la protection des renseignements personnels

Direction régionale de l'analyse et de l'expertise de la Montérégie

Ministère de l'Environnement et de la Lutte contre les changements climatiques

201 place Charles-Le Moyne, 2^e étage

Longueuil (Québec) J4K 2T5

Téléphone : (450) 928-7607

Télécopieur 450) 928-7755

www.environnement.gouv.qc.ca

RAPPORT D'INSPECTION

N/RÉFÉRENCE : 7610-1601-0612500 DATE DE RÉDACTION : 98/09/23
A M J

1. IDENTIFICATION

. DATE D'INSPECTION : 98/09/23 HEURE : - Arrivée : PM
A M J - Départ : PM

. INSPECTEUR / INSPECTRICE : Donnard Marie
. ACCOMPAGNÉ DE : _____

. LIEU INSPECTÉ : Fonderie Richelieu Inc . ADRESSE POSTALE (si différente)
330 chemin St-
François - Xavier
Dorval

. PLAIGNANT / PLAIGNANTE : Rencontre oui [] non []
NOM/ADRESSE TÉLÉPHONE

. PERSONNES RENCONTRÉES : NOM/FONCTION TÉLÉPHONE
Art. 53-54 de la L.A.D Art. 53-54 de la L.A.D
Art. 53-54 de la L.A.D

. PIÈCES ANNEXÉES : PHOTOS CROQUIS PLANS CARTES
[] [] [] []
Nombre # #

ÉCHANTILLONS
[] [] [] [] [] []
EAU AIR SOL FLORE FAUNE DÉCHETS

- AUTRES ANNEXES [] 1. _____
PRÉCISEZ 2. _____

. BUTS : Vérifier la bien conformité aux
certificat d'autorisation, ainsi qu'au
Règlement sur les matières dan-
gereuses

RAPPORT D'INSPECTION

N/RÉFÉRENCE : 7610-1601-0612500 DATE DE RÉDACTION : 98/09/23
A M J

2. DESCRIPTION DE L'INSPECTION

- hors de l'inspection il a été permis d'apprendre et constater les faits suivants:
- la compagnie Fonderie Richelieu sise effectue les activités suivantes:

- Art. 23-24 de la L.A.D

- Art. 23-24 de la L.A.D

- le drain de plancher fonctionne avec un coudé renversé.

- l'entreposage à l'intérieur d'un réservoir d'environ 300 gallons d'huile à chauffage est un danger potentiel.

- aucun déchet dangereux n'est généré par l'activité de la compagnie

RAPPORT D'INSPECTION

N/RÉFÉRENCE : 7610-1601-0612500 DATE DE RÉDACTION : 98/09/23
A M J

3. CONCLUSION

- la compagnie Fonderie Richelieu Inc n'est pas tenue d'obtenir un certificat d'autorisation pour les raisons suivantes
- Aucun rejet d'eau usée à l'égout municipal (seul le surplus d'eau utilisé pour humidifier le sable).
- Aucun déchet dangereux généré.
- Émission mineure, puisque l'on utilise de l'huile à chauffage nuve (versée sur le terrain), et que le feu n'est pas dirigé directement sur l'aluminium. Utilisation d'un creuset.

RAPPORT D'INSPECTION

N/RÉFÉRENCE : 7610-1601-0612500 DATE DE RÉDACTION : 98/09/23
A M J

4. RECOMMANDATIONS

- Je recommande de fermer le dossier

5. VÉRIFICATION

. RÉDIGÉ PAR : J. Marier (nom) J. Marier (signature) 98/09/23
A M J

. VÉRIFIÉ PAR : YVES BERGERON (nom) Yves Bergeron (signature) 98/10/23
A M J

. COMMENTAIRES DU VÉRIFICATEUR :

OK

le dossier a été enlevé du PRISSE

IDENTIFICATION	
N° de dossier :	7610-16-01-0612500
N° d'intervention SAGO :	300488686
N° de document SAGO	
Date de la visite :	2009-03-17 et 20
Heures	Arrivée : 14h00 Départ : 14h45
Coordonnées GPS (NAD 83)	NAD83 (DD MM SS.sss): 45 22 3.7, 73 32 13.1
Nom de l'inspecteur :	Iris Diaz
Accompagné par :	
Lieu visité :	Fonderie Richelieu inc.
Raison sociale :	
Adresse :	Bureaux 101-102/ 330, chemin Saint-François-Xavier
Municipalité :	Delson
Code postal :	J5B 1Y1
Adresse postale :	(Québec)
Personne rencontrée / fonction :	Articles 53-54 de la L.A.D.
Personne rencontrée / fonction :	Gilles P. Asselin (au téléphone)
Téléphone :	Art. 53-54 de la L.A.D
Télécopieur :	Art. 53-54 de la L.A.D
Photos	Nombre : 5
Échantillon :	0
Annexes	Compte rendu téléphonique
Conditions météorologiques :	Journées ensoleillées,

PLAIGNANT(E)	Oui <input checked="" type="checkbox"/>	Non <input type="checkbox"/>	N/A <input type="checkbox"/>
Nom :	Métallurgie SYCA inc.		
Adresse :	500, rue Principale St-Dominique J0H 1L0		
Téléphone :	450-261-0853		
Rencontré :	Oui <input type="checkbox"/>	Non <input checked="" type="checkbox"/>	
Coordonnées GPS (NAD 83) :			

BUT DE LA VISITE
Vérifier les activités de la cie et sa conformité à la Loi.

DESCRIPTION DE L'INSPECTION
<p>La Fonderie Richelieu inc. semble être en opération depuis 1989 (CIDREQ) mais elle a été enregistrée en 1997. Il s'agit d'une fonderie d'aluminium et de bronze. On y effectue les activités suivantes :</p> <h1>Art. 23-24 de la L.A.D</h1>

Art. 23-24 de la L.A.D

La quantité mensuelle d'aluminium utilisée est d'environ ^{Art. 23-24 de la L.A} kg. De plus, on fait occasionnellement des pièces en bronze. On en utilise entre ^{Art. 23-24 de la L.A.D} kg par mois.

Il y a un drain de plancher mais on m'indique qu'on n'utilise pas d'eau pour le procédé.

Je n'ai pas pu constater les émanations sortant de la cheminée car les deux fois que j'y me suis rendue, le four était éteint.

Je n'ai pas pu collecter plus de renseignements car le propriétaire, que j'ai contacté le 19 mars, n'a rien voulu me dire. De plus, il m'a interdit de me rendre dans son usine à moins d'être accompagnée de la police ou d'un huissier (voir annexe).

Photos

Toutes les photographies incluses à ce rapport ont été prises par moi-même avec un appareil-photo numérique de marque Nikon. Les disquettes d'enregistrement de l'appareil sont demeurées en ma possession jusqu'au 25 mars 2009 où j'ai transféré les photos dans mon ordinateur, lequel est protégé par un mot de passe distinct.

Toutes les photos apparaissant au présent rapport sont la fidèle représentation de ce que j'ai vu sur les lieux de l'inspection et aucune n'a été modifiée de quelque manière. Le transfert et les manipulations ont été réalisés à l'aide du logiciel d'importation de photos de Windows XP.

Information sur le GPS

Tous les points GPS inclus à ce rapport ont été pris par moi-même avec un appareil de marque Garmin dont la précision est d'environ de 5 à 10 mètres.

CONCLUSION

La compagnie œuvre dans la fabrication de pièces pour des lampadaires ainsi que des plaques de bronze.

RECOMMANDATION

Je recommande de transférer le dossier à la DRAE pour établir l'obligation ou non de la cie à demander un certificat d'autorisation.

RÉTRO INFORMATION AU PLAIGNANT

La rétro information au plaignant se fera par écrit puisqu'il y a plusieurs compagnies concernées.

VÉRIFICATION

Inspecté par : Iris Diaz 	Date : 2009-03-25
--	-------------------

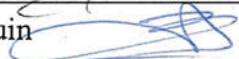
Vérfié par : pour Robert Séguin 	Date : 2009-03-25
---	-------------------

COMMENTAIRES DU VÉRIFICATEUR

09/04/09 : Mme Jupprie m'indique de demandes
et plus de renseignements possibles dans le but
de statuer si la cie doit ou non nous présenter
une demande de C.A.

I.S.

CARTE

IDENTIFICATION : Fonderie Richelieu inc.

Description : Atlas Sago

Etendue: 554 m. Echelle approx.: 1 / 2 493

 100 m

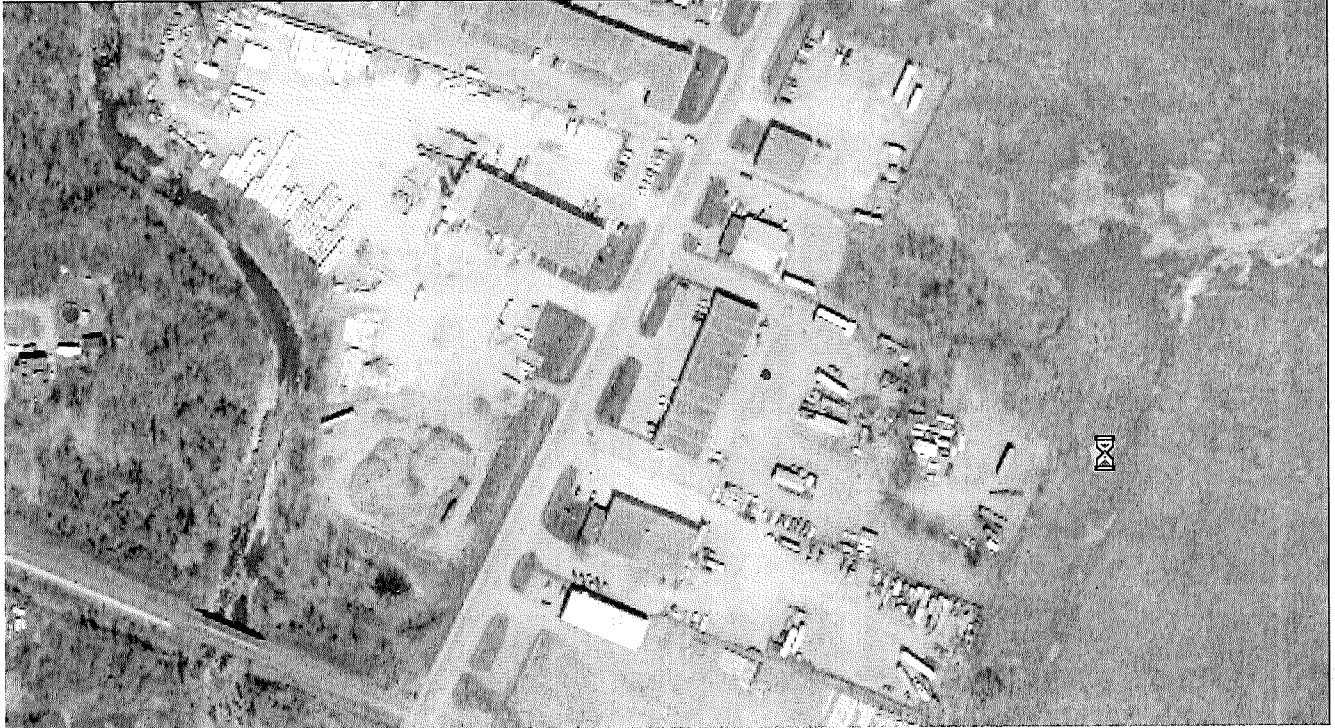

PHOTOS

IDENTIFICATION : Fonderie Richelieu inc.

Delson

Photo # : 1
Réf. Numérique : 001
Date : 2009-03-17

Vue du four. Une hotte se trouve au dessus.

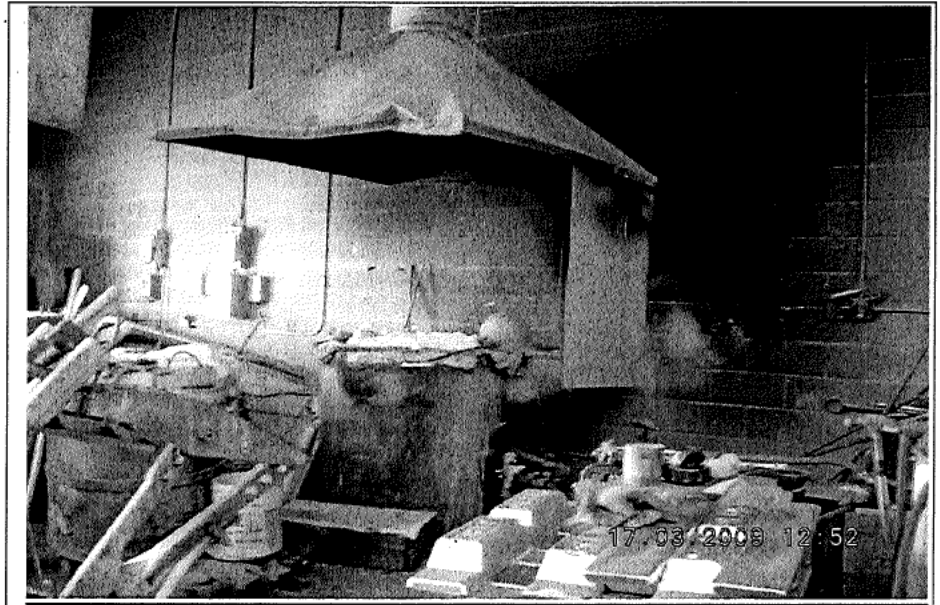

Photo # : 2
Réf. Numérique : 002
Date : 2009-03-17

Vue de la cheminée à partir du devant du bâtiment.

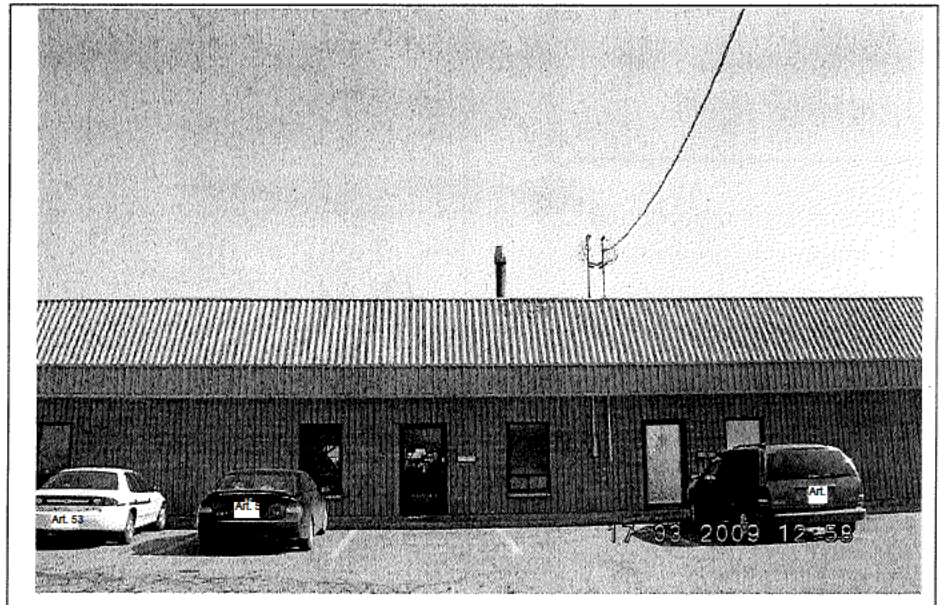
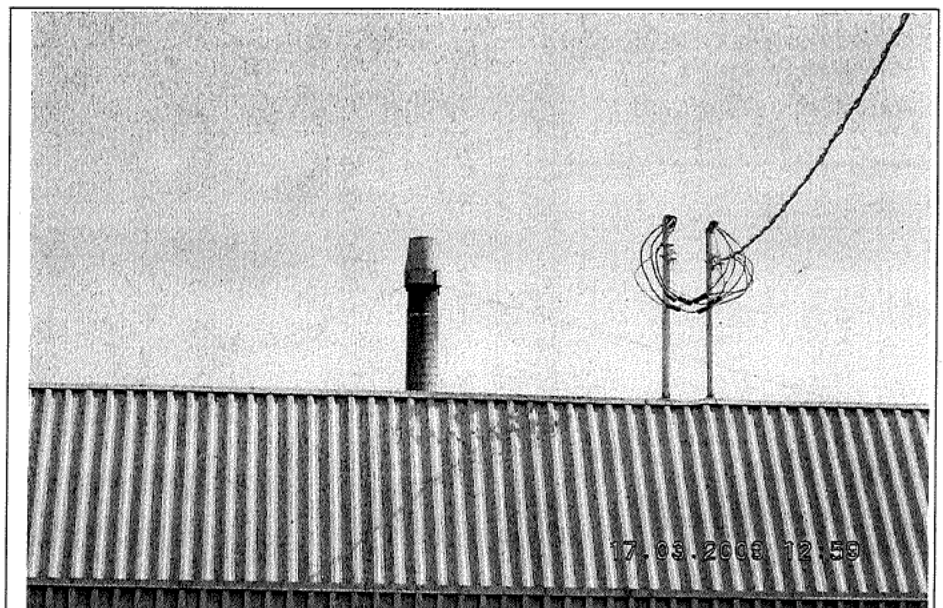

Photo # : 3
Réf. Numérique : 003
Date : 2009-03-17

Idem mais rapprochée.



PHOTOS

IDENTIFICATION : Fonderie Richelieu inc.

Delson

Photo # : 4
Réf. Numérique : 004
Date : 2009-03-20

Vue de la cheminée à partir
de la cour du bâtiment.

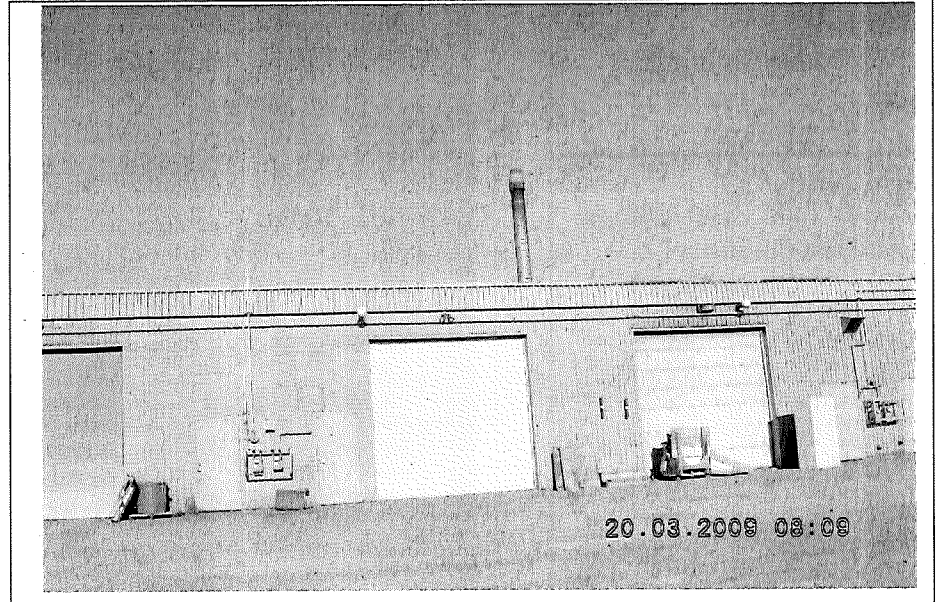

Photo # : 5
Réf. Numérique : 005
Date : 2009-03-20

Idem à 4 mais rapprochée.
On constate la présence des
résidus de combustion
autour de la cheminée.

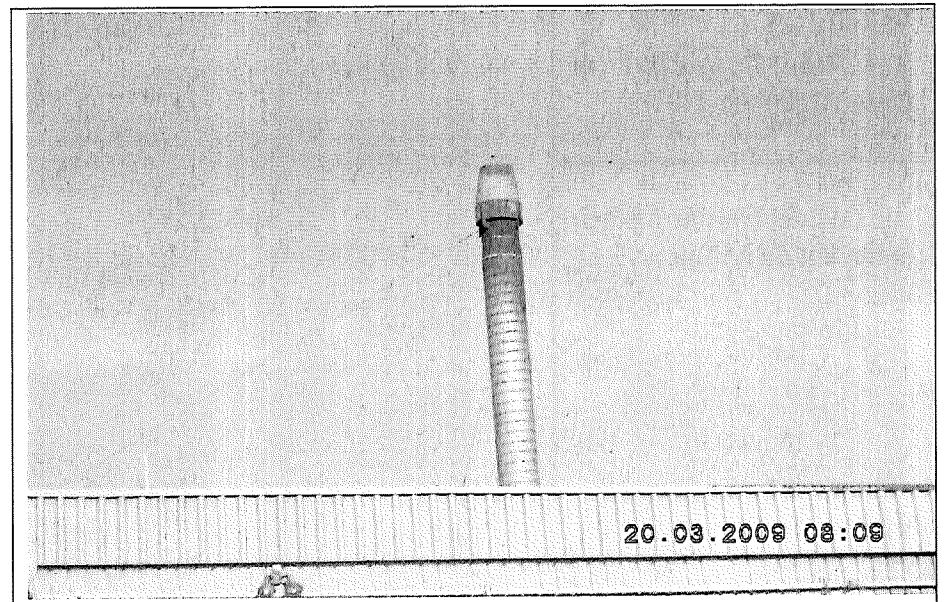

Photo # :
Réf. Numérique :
Date :

