

**De :** [Accès à l'information - Montérégie](#)  
**A :**  
**Objet :** Demande d'accès 200773138 - courriel réponse  
**Date :** 6 octobre 2021 13:50:00  
**Pièces jointes :** [A- Art. 23 et 24 2020.pdf](#)  
[A- Art. 53 et 54 2020.pdf](#)  
[Avis de recours.pdf](#)  
[Compte rendu d'appel ligne UE 2021-04-23\\_biffé.pdf](#)  
[Rapport d'intervention d'urgence 2021-04-23\\_biffé.pdf](#)

---

Monsieur,

La présente fait suite à votre demande d'accès, reçue le 20 septembre dernier, concernant les rapports n°402022716 et 402022297 à Boucherville.

Les documents suivants sont accessibles :

1. Rapport d'intervention d'urgence, 2021-04-23;
2. Compte rendu d'appel ligne UE, 2021-04-23.

Toutefois, dans certains de ces documents, des renseignements ont été masqués en vertu des articles 23, 24, 53 et 54 de la Loi sur l'accès aux documents des organismes publics et sur la protection des renseignements personnels (RLRQ, chapitre A-2.1).

Conformément à l'article 51 de la Loi, vous pouvez demander la révision de cette décision auprès de la Commission d'accès à l'information. Vous trouverez ci-joint une note explicative concernant l'exercice de ce recours ainsi qu'une copie des articles précités de la Loi.

Pour obtenir des renseignements supplémentaires, vous pouvez communiquer par courriel, à l'adresse [dr16acc@environnement.gouv.qc.ca](mailto:dr16acc@environnement.gouv.qc.ca), en mentionnant le numéro de votre dossier en objet.

Veillez agréer, Monsieur, l'expression de nos sentiments les meilleurs.

**L'équipe de l'accès à l'information et de la  
protection des renseignements personnels  
Direction régionale de l'analyse et de l'expertise de  
la Montérégie**

Ministère de l'Environnement et de la Lutte contre les  
changements climatiques

201 place Charles-LeMoyne, 2<sup>e</sup> étage

Longueuil (Québec) J4K 2T5

Téléphone : (450) 928-7607 poste 455

Télécopieur 450) 928-7755

[www.environnement.gouv.qc.ca](http://www.environnement.gouv.qc.ca)

**COMPTE RENDU D'APPEL LIGNE UE**

		<b># Intervention SAGO (UE) :</b>	
		<b># C.R. COG : 16-UE-S-210423-48</b>	
<b>ALERTE</b> Ligne UE <input checked="" type="checkbox"/> ou Ligne COG <input type="checkbox"/>		<b>Signalement rattaché à (# C.R. COG) :</b>	
Date de l'appel au COG : 2021-04-23		Heure réception appel : 18:30	
Date événement : 2021-04-23		Heure événement : 17:41	
		Reçu par : Martin Genest	
		Remarque(s) :	
<b>LOCALISATION DE L'ÉVÉNEMENT</b>			
Nom de la ville : Boucherville		Adresse de l'événement : Autoroute 30	
N° de la ville : 58033		Précisions sur la localisation (point de repère) : KM82, Viaduc Eiffel	
Milieu touché		Présence de cours d'eau à proximité : non <input type="checkbox"/> oui <input type="checkbox"/> Nom(s) :	
1 : Sol	2 : -----	3 : -----	4 : -----
Précisions milieu touché :			
<b>TYPE D'ÉVÉNEMENT</b>			
Type d'événement : <b>Accident ou incident routier</b>		Autre :	
Situation maîtrisée : Oui <input type="checkbox"/> Non <input checked="" type="checkbox"/> (risque d'aggravation)		Précisions :	
Description sommaire de l'événement : <b>Incendie d'un semi-remorque sous un viaduc. Carte d'appel 2021-0036038</b>			
Intervenants sur place ou appelés (pompiers, policiers, récupérateurs, signaleurs, Ministère, etc.) : <b>En investigation</b>			
<b>PRODUIT(S) EN CAUSE</b>			
Produit (s) en cause : <b>Hydrocarbures</b>	Détail : <b>inconnu</b>	Qté déversée : <b>inconnu</b>	Qté réservoir (si connu) :
Produit (s) en cause : <b>Fluides du véhicule</b>	Détail : <b>inconnu</b>	Qté déversée : <b>inconnu</b>	Qté réservoir (si connu) :
Produit (s) en cause : -----	Détail :	Qté déversée :	Qté réservoir (si connu) :
Produit (s) en cause ( <b>autres</b> ) :		Qté déversée :	Qté réservoir (si connu) :
Remarques (produit(s) en cause et quantité(s)) :			
<b>COORDONNÉES</b>			
<b>Nom interlocuteur (signalement) :</b> Op57	Fonction : repartition	N° de téléphone : #	
Organisme : 911			
<b>Nom personne à rappeler :</b> art. 53-54	Fonction : Ingenieur	N° de téléphone : <b>art. 53-54</b>	
ou IDEM à précédent <input type="checkbox"/>			
Organisme : Service Incendie Longueuil	Adresse :	N° de téléphone : #	
<b>Nom du responsable présumé de l'urgence (si différent) :</b> (personne ou cie)	Adresse :	N° de téléphone : #	
<b>SIGNALEMENT TRANSFÉRÉ EN : Immédiat <input type="checkbox"/> ou Différé <input type="checkbox"/></b>			
N° de région : DR-16 Montérégie		Heure d'alerte à l'intervenant de garde UE : 18:35	
Nom de l'intervenant de garde UE : Janothan Davies		Heure du retour d'appel :	
Commentaires :			
Traitement du cas par le COG terminé à (heure) : 18:40			
<b>SECTION À L'USAGE D'UE SEULEMENT</b>			
Intervention :		<input type="checkbox"/> dossier transféré au CCEQ, secteur -----	
Signalement <input type="checkbox"/> Téléphonique <input type="checkbox"/> Terrain <input type="checkbox"/>		<input type="checkbox"/> dossier transféré autre secteur :	
Commentaires :			
Signature intervenant UE : _____		DATE : _____	
Commentaires :			
Signature du coordonnateur : _____		DATE : _____	

	<b>RAPPORT D'INTERVENTION D'URGENCE</b> Centre de contrôle environnemental du Québec	
	Direction régionale de l'Estrie et de la Montérégie Région : Montérégie	

### INTERVENTION TERRAIN

<b>1 Identification</b>			
Date de l'événement :	2021-04-23	Heure de l'évènement :	17 h 41
Date du signalement :	2021-04-23	Heure du signalement :	18 h 30
Date de l'intervention :	2021-04-23	Heure de début :	20 h 33
		Heure de fin :	22 h 15
Intervention effectuée par : Jonathan Davies			
Accompagné par : <span style="float: right;">- + <input checked="" type="checkbox"/> SO</span>			

<b>1.1 Demande</b>	
N° de demande :	200394964
Type de demande :	Urgence
Objet de la demande : Intervention d'Urgence-Environnement 2014-2050 Montérégie	

<b>1.2 Intervention</b>	
N° d'intervention :	301526131
Type d'intervention :	Intervention d'urgence-environnement (terrain)
N° de gestion doc. :	7110-16-21-5803300
N° de document :	402022297
But de l'intervention : Boucherville, camion matière dangereuses en feu, autoroute 30 sous le viaduc de la 20.	
Catégorie : <input checked="" type="checkbox"/> 1 <input type="checkbox"/> 2 <input type="checkbox"/> 3	

<b>1.3 Signalement</b>			
Nom	Fonction	Organisme	N° de téléphone
art. 53-54	pompier	Longueuil	Cell. art. 53-54

<b>1.4 Produits en cause</b>								- + <input type="checkbox"/> SO
Nom (Inscrire le CAS si nécessaire)	NIP	Classe	État	Quantité	Quantité déversée	Quantité récupérée	Unité	
Rejet liquide h.n.	1219--- --	3 - Liquides inflammables	Liquide	Sélectionner une valeur	inconnu			

<b>2 Lieu concerné par l'intervention</b>		- +
1	Nom du lieu : Autoroute 30 - Tronçon Montérégie	
	Nom usuel du lieu :	
	N° du lieu :	X1606419
	Type de lieu :	route
	Localisation du lieu : Cadastre du Québec : 5142750	
	Coordonnées géographiques du lieu (GÉO NAD 83 degrés décimaux) : 45,328444444400:-73,811305555600	
Milieu impacté : <input type="checkbox"/> Eau <input type="checkbox"/> Air <input type="checkbox"/> Sol		
Infrastructure : <input type="checkbox"/> Souterraine <input type="checkbox"/> Surface		

<b>3 Intervenant du lieu</b>					- +
Nom	Implication dans le lieu	Adresse postale (si différente du lieu)	N° intervenant SAGO	N° de lieu SAGO	
Ministère des Transports		1156, boulevard Guillaume-Couture Lévis (Québec) G6W 0R8	13812425	X1606419	

<b>4 Condition météo</b>	<input checked="" type="checkbox"/> SO
--------------------------	--

<b>5 Personne rencontrée (R) / contactée (C)</b>				- + <input type="checkbox"/> SO
R	C	Nom	Fonction	N° de téléphone
<input checked="" type="checkbox"/>	<input type="checkbox"/>	art. 53-54	pompier	art. 53-54
<input checked="" type="checkbox"/>	<input type="checkbox"/>		art. 23-24	----
<input checked="" type="checkbox"/>	<input type="checkbox"/>	art. 53-54	CIE de transport	art. 53-54

<b>5.1 Mode d'identification</b>			
But expliqué :	<input checked="" type="checkbox"/> oui	<input type="checkbox"/> non	<input type="checkbox"/> s. o.
Mode d'identification :	<input checked="" type="checkbox"/> verbale	<input type="checkbox"/> preuve de statut	
But expliqué à/Identification faite auprès de : tous			

<b>6 Photo numérique</b> <span style="float: right;"><input type="checkbox"/> SO</span>	
Nombre de photos prises sur le terrain : 56	Nombre de photos intégrées au rapport : 14
<p>Toutes les photos intégrées à ce rapport ont été prises par Jonathan Davies avec un appareil photo de type iPhone7. L'original de ces photos a été conservé conformément à la Directive sur la gestion des photos numériques. La carte mémoire de l'appareil est demeurée en ma possession jusqu'au transfert des photos originales sur le serveur central.</p> <p>Les photos sont conservées sur le ou les répertoires sécurisés suivants : M:\Rég-16\davjo02\7110-16-21-5803300\2021-04-23</p> <p>Toutes les photos apparaissant au présent rapport sont une fidèle représentation de ce que j'ai vu sur les lieux de l'inspection.</p>	

<b>6.1 Modification apportée aux photos numériques</b>	- + <input checked="" type="checkbox"/> SO
--	--

<b>7 Grille d'intervention annexée</b>	<input checked="" type="checkbox"/> SO
--	--

<b>8 Autre pièce annexée au rapport</b>	- + <input checked="" type="checkbox"/> SO
---	--

<b>9 Équipement utilisé</b>	- + <input checked="" type="checkbox"/> SO
-----------------------------	--

<b>10 Échantillon</b>	- + <input checked="" type="checkbox"/> SO
-----------------------	--

<b>11 Journal des opérations (rapport détaillé)</b>	- +
---	-----

Date	Heure	Activités
1	2021-04-23 18 :43	De : J.Davies À : art. 53-54 Appel pour un feu de camion à la jonction des autoroutes 20 et 30 à Boucherville. art. 53-54 affirme attendre que les pompiers sécurisent le camion avant de s'avancer. C'est un camion destiné au magasin art. 23-24 Il y a des matières dangereuses à l'intérieur. Il m'informe qu'il y a une sorte d'alcool UN1219. Du diesel au fossé. La fumée va vers Ste-Julie et les résidences sont loin. Aucune évacuation
2	2021-04-23 19 :17	De : art. 23-24 À : J.Davies Ils sont sur place et travaille avec art. 23-24 , il sont sous un viaduc alors la route est fermé dans tous les sens. Je reçois les indications pour me rendre
3	2021-04-23 20 :33	De : À : Je suis sur place et il y a encore beaucoup de boucane, art. 53-54 me montre le manifeste de transport (électronique sur le cell du responsable de la CIE) et il y a 100 unités de UN1219 mais les quantités ne sont pas indiqués. « Isopropal-alcool ».  Il y a plusieurs contenants de jus et de nourritures. Les pompiers perce la remorque pour arroser et le camion est situé au-dessous de l'autoroute 20, sur l'autoroute 30. Les deux autoroutes sont fermées dans toutes les directions.  Il y avait environ 300 litres de diesel selon le propriétaire qui est sur place. Ils ont pompé un réservoir (100 litres environ) et l'autre réservoir a brûlé.  Le gazon est un peu souillé mais surtout avec les eaux d'incendies.  Le remorqueur avec des travailleurs sortent les palettes de nourritures et le reste de la cargaison qui a brûlée. (voir photos)  Je donne mes recommandations à art. 23-24 pour la petite section de gazon à excaver.  la cause de l'accident serait un pneu avant éclaté qui a pris feu.  Je quitte à 22 :15
4	2021-04-23 21 :00	De : J.Davies À : Christian Blanchette (coordonnateur U-E) je fais le topo de la situation à mon coordonnateur.

<b>12 Vérification complémentaire à l'intervention</b>	<input checked="" type="checkbox"/> SO
--	--

<b>13 Conclusion</b>
----------------------

La plupart des combustibles ont brûlés et la nourriture qui restait a été sortis un contenant à la fois.

<b>14 Évaluation de la gravité des conséquences des manquements constatés</b>	- + <input checked="" type="checkbox"/> SO
---	--

<b>15 Autres éléments pertinents</b>	<input checked="" type="checkbox"/> SO
--------------------------------------	--

16 Recommandations	
Ainsi, je recommande fermer l'intervention	
Rédigé par : Jonathan Davies	Fonction : Intervenant Urgence-Environnement
Signature :	Date de signature : 2021-05-07

17 Vérification du rapport	
Approuvé par : Christian Blanchette	Fonction : Coordonnateur régional des mesures d'urgence
Signature :	Date :
Commentaires :	



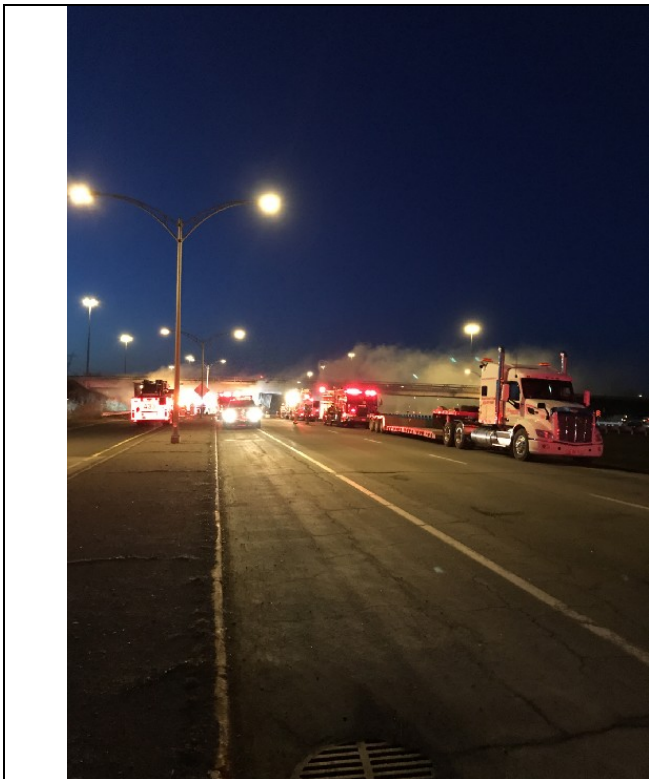

IMG\_0431.JPG

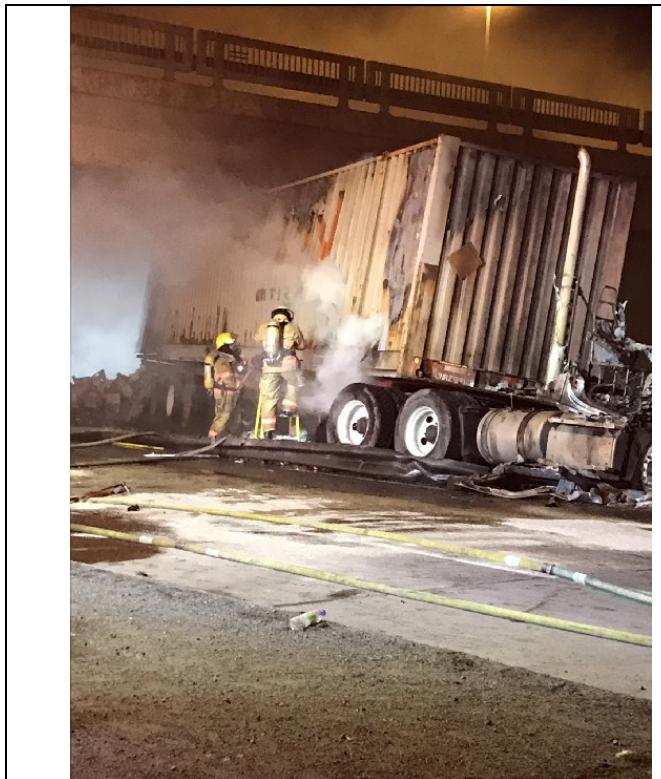

IMG\_0437.JPG

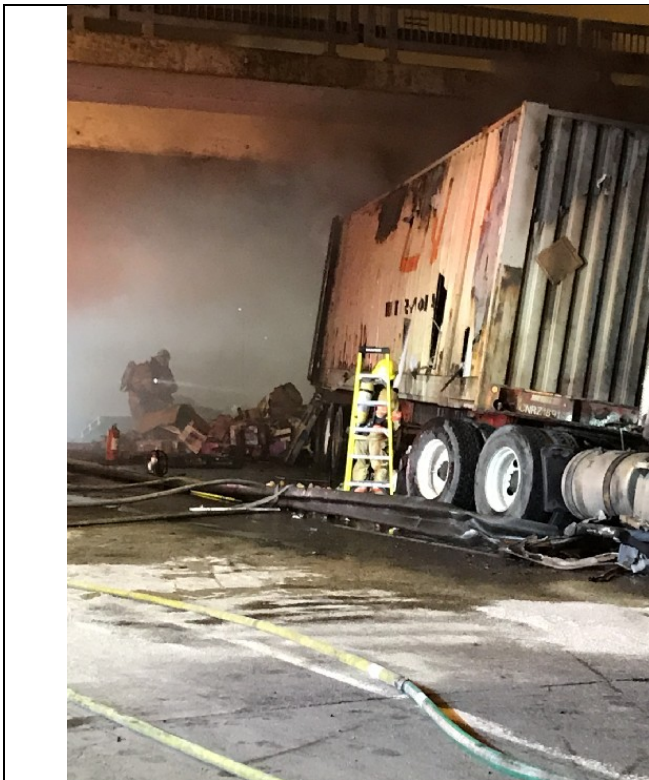

IMG\_0446.JPG

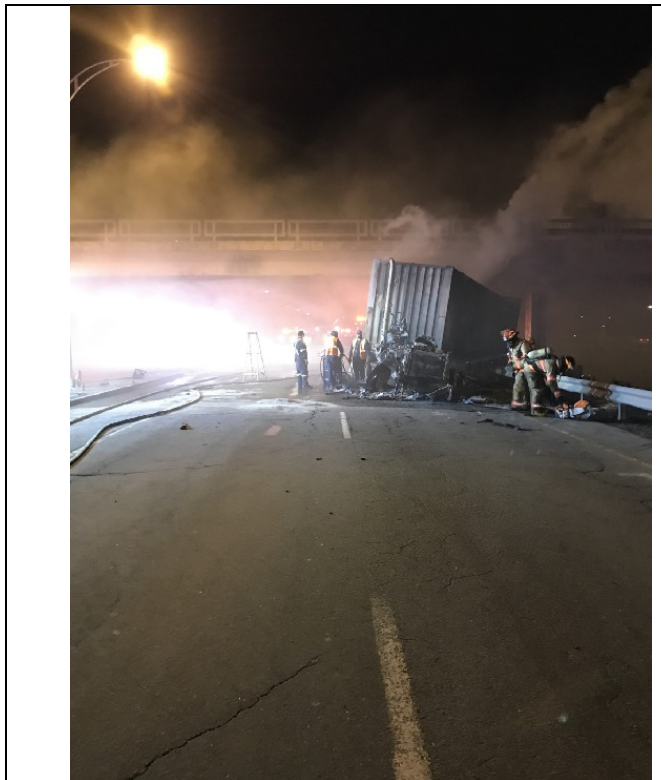

IMG\_0452.JPG

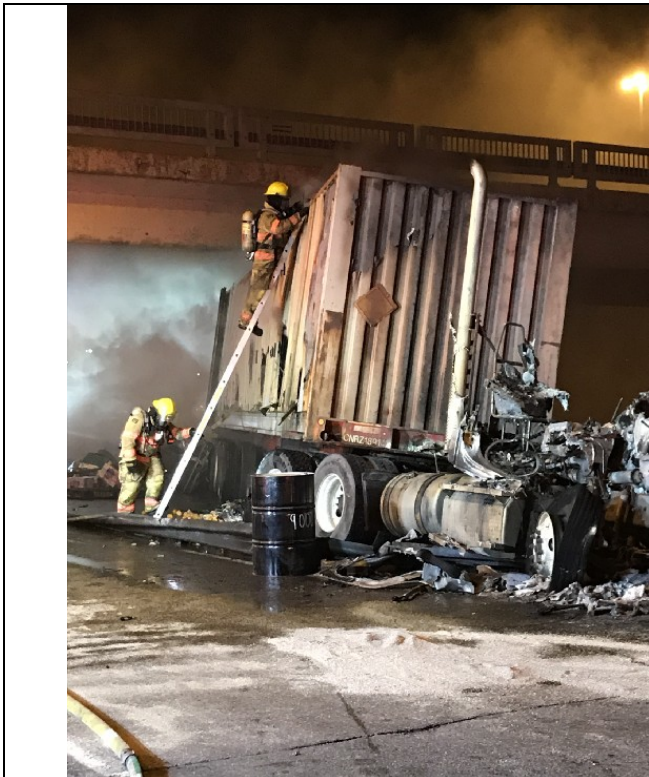

IMG\_0454.JPG

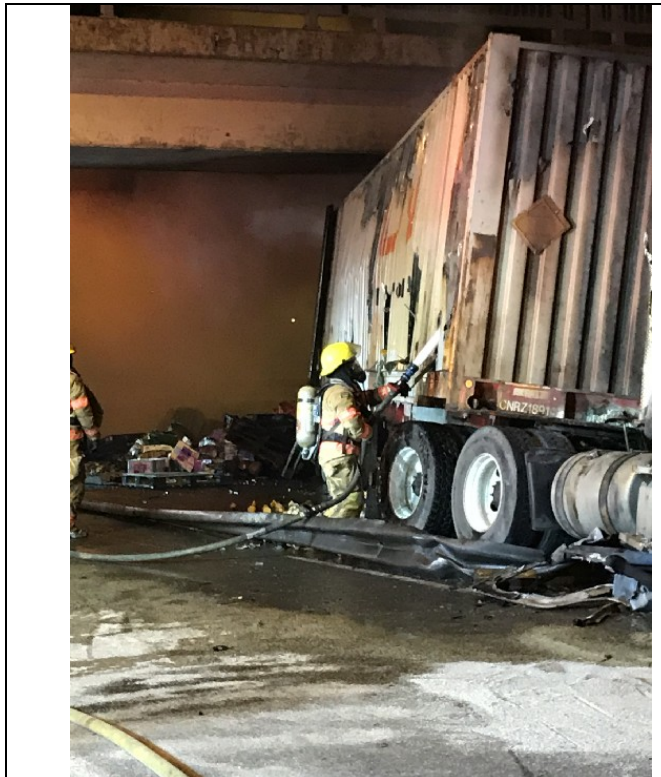

IMG\_0460.JPG





IMG\_0473.JPG

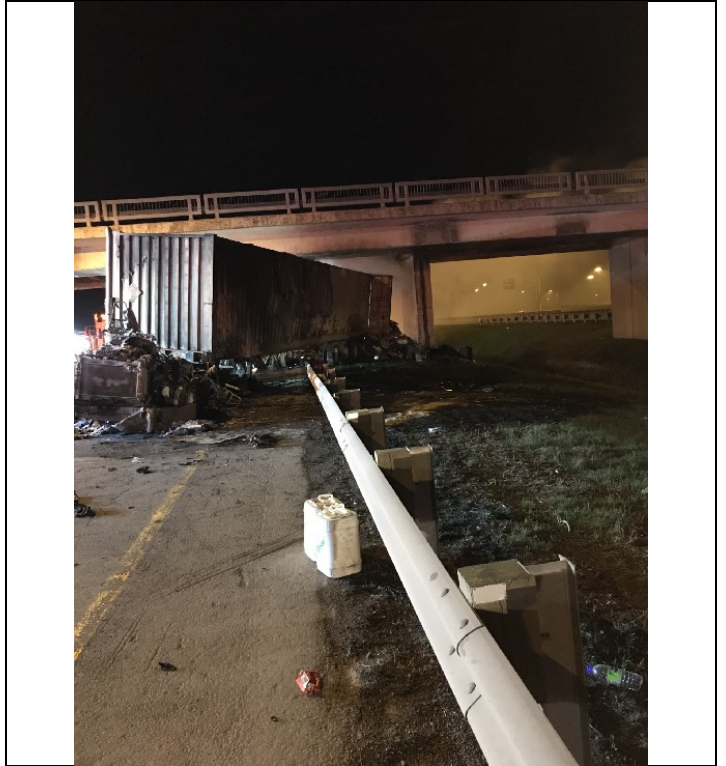

IMG\_0475.JPG



IMG\_0476.JPG

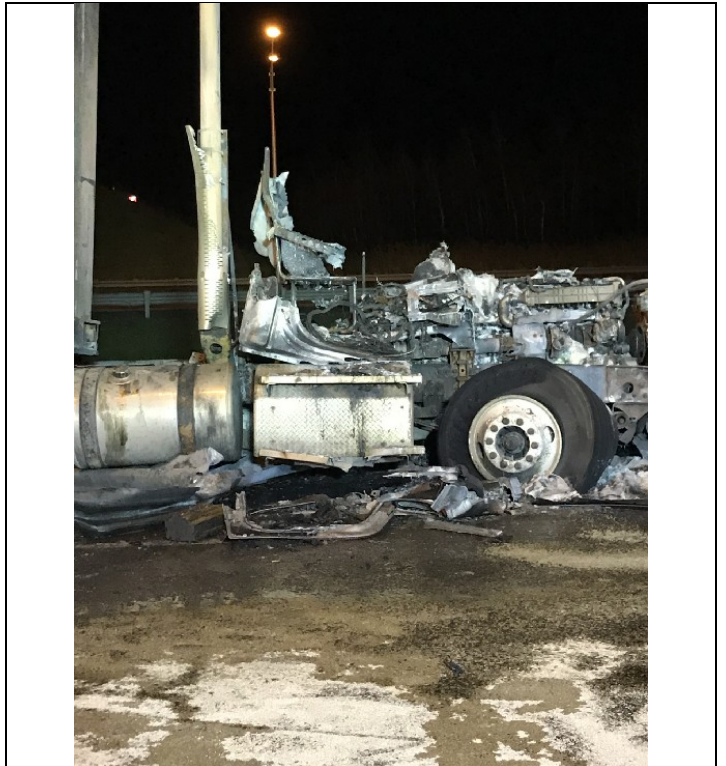

IMG\_0478.JPG

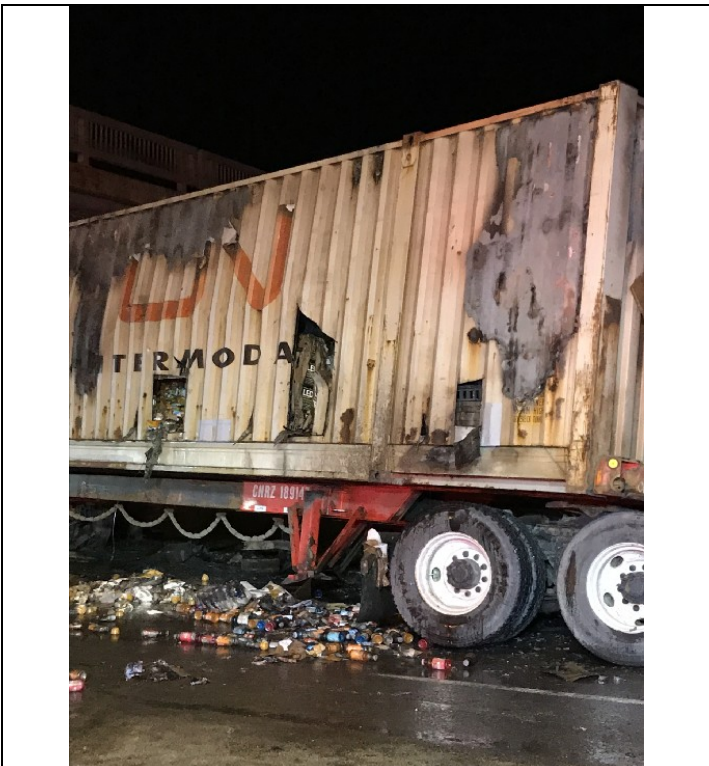

IMG\_0479.JPG

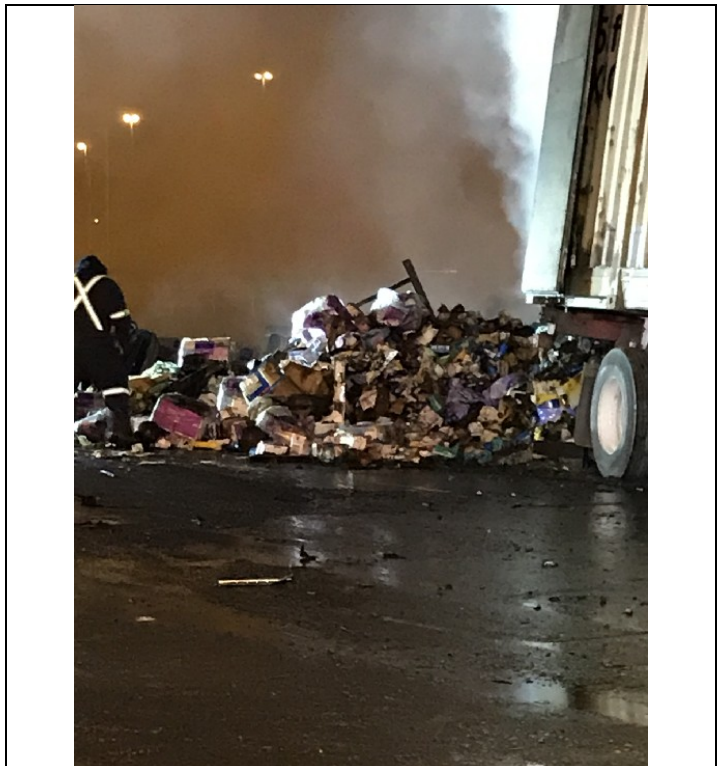

IMG\_0480.JPG



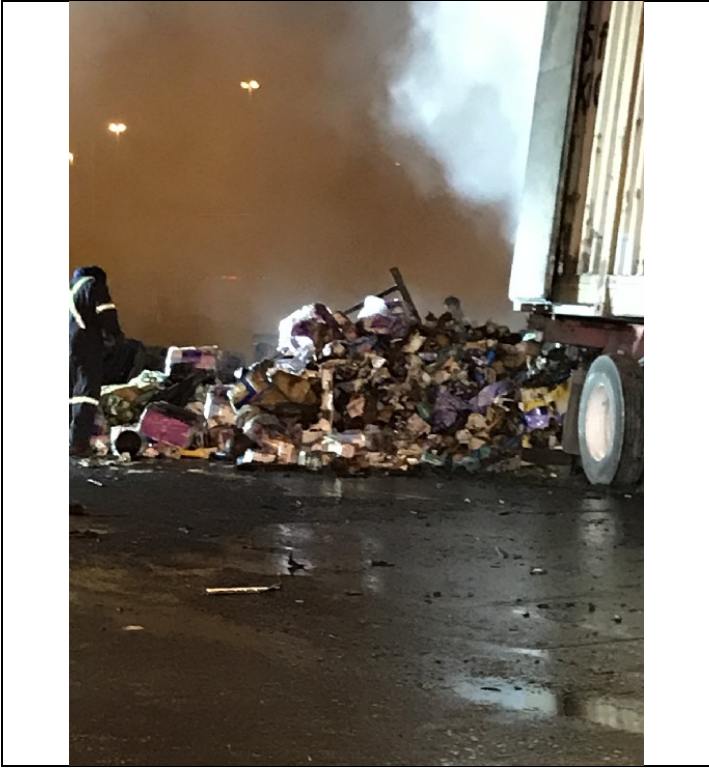

IMG\_0481.JPG

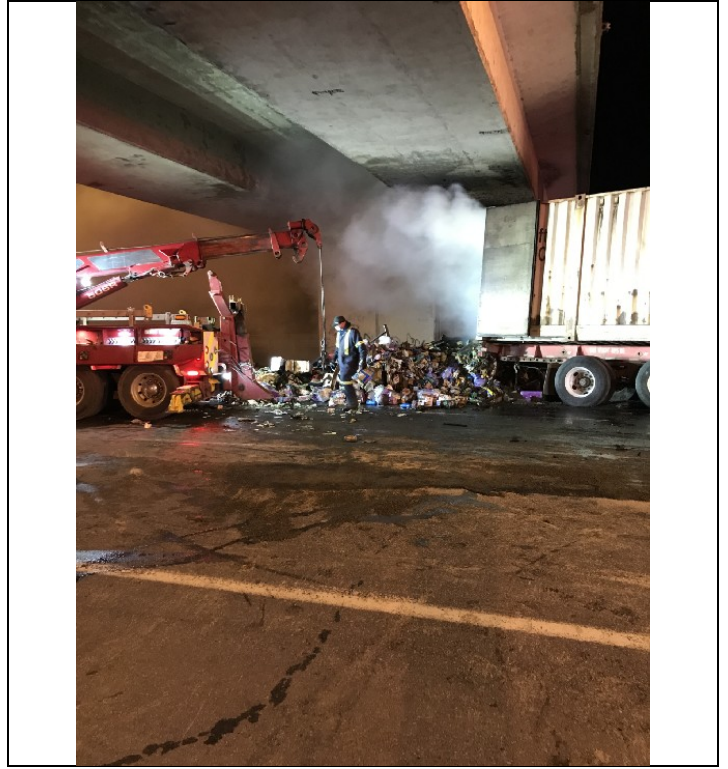

IMG\_0482.JPG