Ministère
de l'Environnement
et de la Lutte contre
les changements
climatiques
Québec

Direction générale de l'analyse et de l'expertise de Montréal,
de Laval, de Lanaudière, des Laurentides et de l'Outaouais

PAR COURRIEL

Laval, le 17 février 2020

Objet : Demande d'accès concernant le 4420, boulevard Lévesque Est, lot : 1 627 390, Cadastre du Québec, Laval (Québec)

Madame,

La présente fait suite à votre demande d'accès, reçue le 5 février dernier, concernant l'objet précité.

Les documents visés par votre demande sont accessibles. Il s'agit de :

- Rapport d'inspection du 17 février 2012

Vous noterez que, dans certains documents, des renseignements ont été masqués en vertu des articles 23 et 24 de la Loi sur l'accès aux documents des organismes publics et sur la protection des renseignements personnels (RLRQ, chapitre A-2.1).

Conformément à l'article 51 de la Loi sur l'accès aux documents des organismes publics et sur la protection des renseignements personnels (RLRQ, chapitre A-2.1), vous pouvez demander la révision de cette décision auprès de la Commission d'accès à l'information. Vous trouverez ci-joint une note explicative concernant l'exercice de ce recours.

Si vous désirez plus de renseignements, vous pouvez vous adresser à la soussignée.

Veuillez agréer, Madame, l'expression de nos sentiments les meilleurs.

Original signé par : Isabelle Falardeau
Répondante régionale de l'accès
aux documents

p. j.

Bureau régional de Lanaudière
100, boulevard Industriel
Repentigny (Québec) J6A 4X6
Téléphone : 450 654-4355
Télécopieur : 450 654-6131
Internet : www.environnement.gouv.qc.ca

Bureau régional des Laurentides
260, rue Sicard, bureau 200
Sainte-Thérèse (Québec) J7E 3X4
Téléphone : 450 433-2220
Télécopieur : 450 433-1315

Ce papier contient des fibres recyclées après consommation.

Développement durable, Environnement et Parcs
Québec

RAPPORT D'INSPECTION
Centre de contrôle environnemental du Québec

Direction régionale de Montréal, Laval, Lanaudière et Laurentides
Région : Laval

1. Identification

Date de l'inspection : 2012-01-17	**Heure d'arrivée :** 10 h 25	**Heure de départ :** 11 h 15
Inspecteur : Yannick Jean	**Accompagné de :**	

N° intervention : 300714319	**Type d'intervention :** Inspection
N° gestion documentaire : 7316-13-01-65005-101	**N° du rapport d'inspection :** 400895450
N° demande : 200330125	**Type de demande :** Plainte à car. environnemental
But de l'inspection : Vérifier le bien-fondé de la plainte concernant la présence d'un dépôt de neige non-autorisé derrière le 4420 boulevard Lévesque Est.	

Lieu inspecté

Nom du lieu : Lot 1 627 390, entre le boulevard Lévesque et la rivière des Prairies	
Nom usuel du lieu : 4420 Lévesque	
N° du lieu : X2134021	**Type de lieu :** commerce
Localisation du lieu inspecté : Adresse du lieu : 4420, boulevard Lévesque Est Laval (Québec) H7C 2R1	
Coordonnées géographiques du lieu : 45,6014872673; -73,6476922318	

Intervenant du lieu

Nom	Fonction	Adresse postale (si différente du lieu)	No intervenant SAGO
art 23-24	Déneigeur	art 23-24	art 23-24

Conditions météo

Nuageux.

Personnes rencontrées

Nom	Fonction	N° de téléphone (ou autre)

Mode d'identification

But expliqué :	☐ **oui**	☐ **non**	☒ **s. o.**
Mode d'identification :	☐ **verbale**	☐ **preuve de statut**	
But expliqué à/Identification faite auprès de :			

Plainte

Plaignant rencontré :	☐ **oui**	☒ **non**	☐ **s. o.**

Photos numériques

Nombre de photos prises sur le terrain : 34	**Nombre de photos annexées au rapport :** 9

Toutes les photos annexées à ce rapport ont été prises par moi avec un appareil photo de type Canon PowerShot A550. L'original de ces photos a été conservé conformément à la Directive sur la gestion des photos numériques. La carte mémoire de l'appareil est demeurée en ma possession jusqu'au transfert des photos originales sur le serveur central.

Les photos sont conservées sur le répertoire sécurisé suivant : M:\Rég-13\jeaya02\7316-13-01-65005101\2012-01-17

Toutes les photos apparaissant au présent rapport sont une fidèle représentation de ce que j'ai vu sur les lieux de l'inspection et aucune n'a été modifiée, sauf .

Autres pièces annexées au rapport

	Numéro	Titre
☒ **Croquis**		Neige usée derrière le 4420 boul. Lévesque – Inspection du 2012-01-17 4420 boul. Lévesque Est – Distance avec la Rivière des Prairies
☐ **Plan**		
☐ **Carte**		
☐ **Autre**		

Date de l'inspection : 2012-01-17	No de gestion documentaire : 7316-13-01-65005-101

Échantillons

Type	Nature	Nombre de points de prélèvements	Nombre de contenants
☐ eau			
☐ air			
☐ sol			
☐ matières résiduelles			
☐ matières dangereuses			
☐ matières dangereuses résiduelles			
☐ flore			
☐ faune			
☐ pesticides			
☐ autre, précisez			

Duplicata des échantillons remis :	☐ oui	☐ non	☐ s. o.
Demandes d'analyses jointes au rapport :	☐ oui	☐ non	☐ s. o.

2. Mise en contexte (facultatif)

3. Description de l'inspection

Je me stationne derrière le 4420 Boulevard Lévesque dans le stationnement connexe au bâtiment. Derrière le stationnement se trouve une bande boisée d'environ 50 mètres de large qui se termine au littoral de la Rivière des Prairies. Cette bande boisée est très escarpée. (Photo 1) Le stationnement est entièrement déneigé et je vois un seul tas de neige dans le stationnement situé au fond vis-à-vis l'entrée. Il semble très petit vu du stationnement (photo 2), mais je me rends compte qu'il est plus important qu'il n'apparaît à première vue car il occupe une partie de la pente descendant vers la rivière. (photo 3).

Je longe le fond du stationnement en me dirigeant vers l'ouest. Les traces du passage d'une souffleuse sont visibles tout le long des blocs de ciment bordant le fond du stationnement. (Photo 4) De la neige ayant été soufflée est plaquée sur l'écorce des arbres situés le long du stationnement. (Photos 5 et 6)

Une fois que j'ai atteint l'extrémité Est du stationnement, j'entreprend de descendre dans la pente boisée afin d'aller constater si de la neige a été soufflée en bande riveraine. Je descends vers la rivière jusqu'à un petit plateau et j'entreprends de traverser la bande boisée vers le Nord-est jusque vis-à-vis l'entrée du 4420 boulevard Lévesque en suivant une piste de chevreuil. Je prends des points GPS à la limite d'où se trouve la neige soufflée. (Photo 7) La neige soufflée semble s'arrêter à la limite de la bande riveraine de 15 mètres. Un croquis ci-joint où sont rapportés les points GPS me permet de d'appuyer ce que j'ai constaté sur le terrain. Les points GPS 90, 91, 92 représentent des endroits où s'arrête la neige usée et sont situés hors de la bande riveraine. Une fois arrivé vis-à-vis l'entrée du stationnement, je prends un point GPS (93) à la limite de la neige soufflée et un autre là où débute la surface glacée de la rivière (94). Étant donné le caractère escarpé du terrain la ligne naturelle des hautes eaux est près du point 94. Je mesure dans SAGO que le point 93 est situé à environ 10 mètres du littoral. Toutefois, je ne peux affirmer avec certitude qu'il est dans la bande riveraine de 15 mètres car mon GPS a saisi le point avec une précision de 7,3 mètres. Donc il est possible que le point GPS se trouve à l'extérieur de la bande riveraine si l'on tient compte de la précision du GPS. Il est a noter qu'un potentiel de contamination de l'environnement existe, car les eaux de fonte provenant de la neige usée se trouvant à l'extérieur de la bande riveraine se retrouverons certainement dans la bande riveraine, voir même dans la rivière étant donné la forte pente vers la rivière.

Je regagne le mince plateau par lequel je suis arrivé et je retourne sur mes pas jusqu'à ce que je regagne le stationnement. Je prends un point GPS sur le tas de neige dans sa partie la plus proche du stationnement.

Je quitte le site

4. Vérification complémentaire à l'inspection (si requis)

5. Conclusion

- De la neige a été soufflée en zone boisée derrière le stationnement du 4420 boulevard Lévesque Est
- Il n'y a pas de signes sur le terrain me permettant de conclure que la neige a été transportée

6. Recommandations

Je recommande l'envoi d'une lettre à l'entrepreneur lui rappelant la réglementation applicable en matière de neiges usées ainsi que l'article 20 de la loi sur la qualité de l'environnement étant donné qu'il travaille à proximité d'un cours d'eau.

Signature : Yannick Jean	**Date de rédaction : 2012-02-09**

7. Vérification du rapport d'inspection

Approuvé par : Salwa Znagui	**Fonction :** Coordonnatrice par intérim
Signature :	**Date :** 2012. 02. 17

Date de l'inspection : 2012-01-17	No de gestion documentaire : 7316-13-01-65005-101

Commentaires : D'accord avec les recommandations.

Date de l'inspection : 2012-01-17	No de gestion documentaire : 7316-13-01- 65005-101

Annexe - Photos

Photo no : 1

Fichier : IMG_5372

Description :
La pente boisée derrière le 4420 boul. Lévesque est escarpée et donne sur la Rivière des Prairies un peu à l'Est du pont Pie-IX.

Photo no : 2

Fichier : IMG_5361

Description :
Le seul tas visible au niveau du stationnement semble très petit.

Photo no : 3

Fichier : IMG_5363

Description :
Photo prise à partir du dessus du tas visible sur la photo 2 en regardant vers le bas de la pente.
On voit que le tas occupe une bonne hauteur dans la pente bien qu'il ne soit pas très épais.

Photo no : 4 **Fichier : IMG_5367** **Description :** **Une trace de souffleuse est visible tout le long des blocs de ciment qui ceinturent l'arrière du stationnement.**	

Photo no : 5 **Fichier : IMG_5369** **Description :** **De la neige ayant été soufflée est collée sur l'écorce des arbres présents en bordure du stationnement.**	

Photo no : 6 **Fichier : IMG_5370** **Description :** **Même constat que sur la photo 5.**	

Photo no : 7	
Fichier : IMG_5383	
Description : **Une mince couche de neige fraîchement tombée a recouvert la neige soufflée. Cependant on voit encore des morceaux de neige soufflée en surface. La photo a été prise à partir du point GPS 92 à la limite de la superficie occupée par de la neige soufflée dans la pente.**	

Photo no : 8	
Fichier : IMG_5385	
Description : **Vue à partir d'un point bas sur le tas montré sur la** **photo 2.**	

Photo no : 9	
Fichier : IMG_5387	
Description : **Vue sur la rivière. J'ai pris un point GPS là où pointe la flèche, au dessus du début de la surface plane formée par la glace et la neige au dessus du littoral de la rivière.**	

Neige usée derrière le 4420 boul. Lévesque

Inspection du 2012-01-17

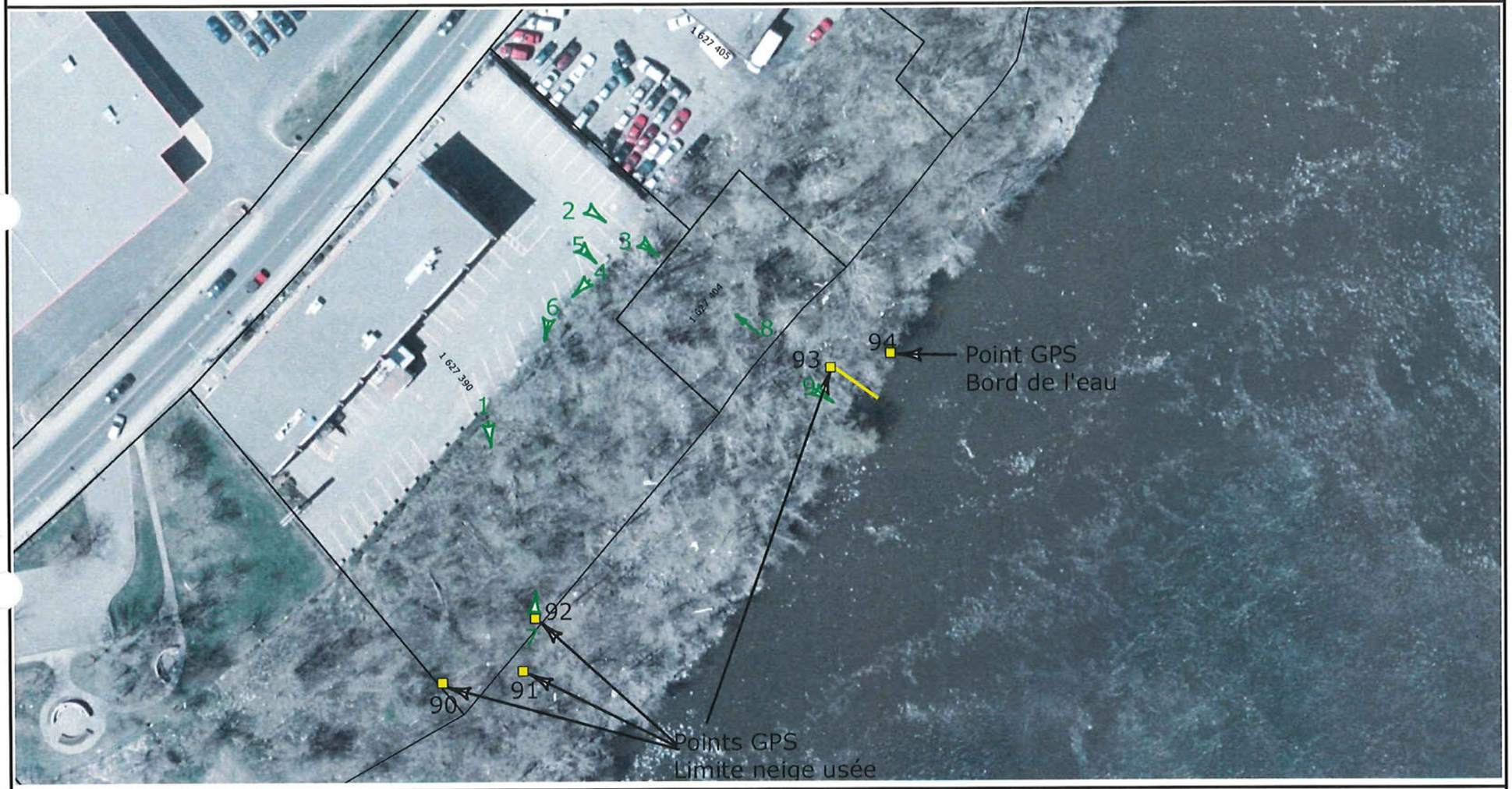

Échelle approximative : 1 / 1 063

20 m

Index contour cadastre Qc

Index contour

Lots cadastre Qc

Lot

No de lot cadastre Qc

Numéro de lot

Orthos actuelles 8K CMM (avril 2007)

Neige usée la plus près de la Rivière

10,0 m

Numéro des points GPS

Points de prise des photos

2012-01-17_4420Lévesque_unprojected.shp

2012-01-17_4420Lévesque_unprojected.shp

N

Source(s) des données :

Développement durable, Environnement et Parcs

Québec

Bureau de Laval (C)

Préparé par :
Yannick Jean
2012-01-19

© Gouvernement du Québec, 2012

4420 boul. Lévesque Est

Distance avec la Rivière des Prairies

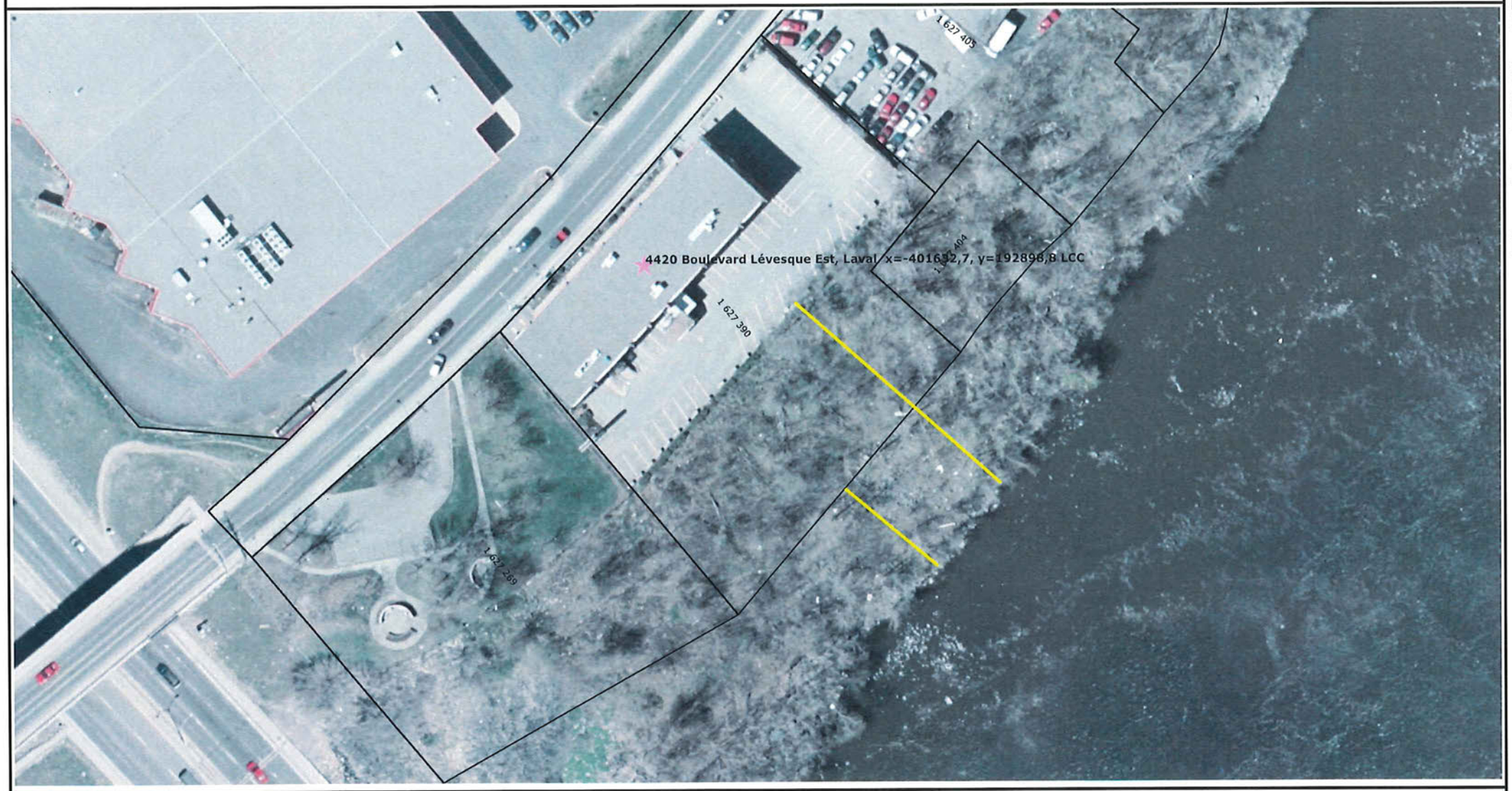

Échelle approximative : 1 / 1 223

20 m

Index contour cadastre Qc

Index contour

Lots cadastre Qc

Lot

No de lot cadastre Qc

Numéro de lot

Orthos actuelles 8K CMM (avril 2007)

4420 Boulevard Lévesque Est, Laval

x=-401632,7, y=192898,8 LCC

Distance Lot / Rivière

21,9 m

distance stationnement / Rivière

49,7 m

N

Source(s) des données :

Développement durable, Environnement et Parcs

Québec

Bureau de Laval (C)

© Gouvernement du Québec, 2012

Préparé par :
Yannick Jean
2012-01-17