

Sainte-Thérèse, le 29 juillet 2019

PAR COURRIEL :

Objet : Demande d'accès à l'information en lien avec le remblai en milieu humide, sur la Montée Mercier à Lac-des-Écorces, portant le numéro 7430-15-01-03407-03.

Madame,

Nous donnons suite à votre demande d'accès, reçue le 11 juillet dernier, concernant l'objet précité.

Vous trouverez ci-joint le document demandé. Il s'agit de :

- Rapport d'inspection du 16 octobre 2017, 46 pages

Vous noterez que dans certains documents, des renseignements ont été masqués en vertu des articles 53-54 de la Loi sur l'accès aux documents des organismes publics et sur la protection des renseignements personnels (RLRQ, chapitre A-2.1).

Conformément à l'article 51 de la Loi sur l'accès aux documents des organismes publics et sur la protection des renseignements personnels (RLRQ, chapitre A-2.1), vous pouvez demander la révision de cette décision auprès de la Commission d'accès à l'information. Vous trouverez ci-joint une note explicative concernant l'exercice de ce recours ainsi qu'une copie des articles précités de la Loi.

Si vous désirez des renseignements supplémentaires, vous pouvez vous adresser à la soussignée, au numéro 450 433-2220, poste 225.

Veillez agréer, Madame, l'expression de nos salutations distinguées.

Original signé par

Elena Ciocoiu
Répondante de la Loi sur
l'accès aux documents

p.j. (48)

RAPPORT DE CONTRÔLE

Centre de contrôle environnemental du Québec

Direction régionale Montréal, Laval, Lanaudière et Laurentides (C)
Région : Laurentides

1 Identification

Date de l'activité : 2017-10-16	Heure de début : 10h30	Heure de fin : 12h30
Activité effectuée par : Sandra Veilleux		Accompagné de : -

1.1 Activités

N° d'activité : 2575	N° du document : 36782	N° de gestion doc. : 7430-15-01-03407-03
Type d'activité : Inspection	Sous-Type d'activité : Inspection	
But :	Vérifier le bien-fondé de la plainte du 16 août 2017 concernant le remblayage d'un milieu humide sans autorisation.	

1.2 Mandat(s)

N° de mandat	Nature du mandat	Programme
5434	Plainte	

2 Lieu concerné par le(s) dossier(s) d'intervention

Nom du lieu : Montée Mercier	
Nom usuel du lieu :	
N° du lieu : X2172778	Type de lieu : 200 - milieu hydrique
Localisation du lieu : Lot 3 844 403, Montée Mercier à Lac-des-Écorces.	
Coordonnées géographiques du lieu (GÉO NAD 83 degrés décimaux) : 46,526559563,-75,370429633	

3 Intervenant(s) du lieu

Nom	Implication dans le lieu	Adresse postale (si différente du lieu)	N° intervenant
Nadeau, Jocelyn	Autre	742, chemin Guénette Lac-des-Écorces (Québec) 79078 - Lac-des-Écorces	Y2040436
Municipalité de Lac-des-Écorces	Autre	672 boul. Saint-François Lac-des-Écorces (Québec)	Y2008795
Municipalité Régionale de Comté d'Antoine-Labelle	Autre	425, rue du Pont Mont-Laurier (Québec)	22000855
Ministère de l'Énergie et des Ressources naturelles	Propriétaire	5700, 4e Avenue Ouest Bureau D-405 Québec (Québec)	18373753

4 Condition météo

<input type="checkbox"/> SO				
État du ciel	Obstruction à la visibilité	Précipitations	Vent	Température
passages nuageux	aucune	averses petites	km/h -	5 °C
Description :				

5 Personne(s) rencontrée(s) [R]/consultée(s) [C]

<input type="checkbox"/> SO				
R	C	Nom	Fonction	N° de téléphone
	X	Sandra Laberge	Inspectrice environnement ville Lac-des-Écorces	(819) 585-4600
	X	Serge Chouinard	Agent de la faune au Ministère des Forêts, de la Faune et des Parcs (MFFP)	(819) 623-1981
	X	Jocelyn Nadeau	Président Excavation Jocelyn Nadeau	(819) 585-2679
	X	Alain Guay	Inspecteur MRC Antoine-Labelle	(819) 623-3485
	X	art. 53-54	Résidente de la rue Legault Lac-des-Écorces	53-54
	X	Jocelyn Campeau	Directeur aménagement territoire MRC Antoine-Labelle	(819) 623-3485

5.1 Mode d'identification

Personne consultée : Sandra Laberge
But expliqué : <input checked="" type="checkbox"/> oui <input type="checkbox"/> non
Mode d'identification : Verbale
But expliqué à/Identification faite auprès de : Inspectrice environnement ville Lac-des-Écorces

Personne consultée : Serge Chouinard
But expliqué : <input type="checkbox"/> oui <input checked="" type="checkbox"/> non
Mode d'identification :
But expliqué à/Identification faite auprès de : Agent de la faune au MFFP

Personne consultée : Jocelyn Nadeau
But expliqué : <input checked="" type="checkbox"/> oui <input type="checkbox"/> non

Mode d'identification :	Verbale
But expliqué à/Identification faite auprès de :	Président Excavation Jocelyn Nadeau

Personne consultée :	Alain Guay
But expliqué :	<input checked="" type="checkbox"/> oui <input type="checkbox"/> non
Mode d'identification :	Verbale
But expliqué à/Identification faite auprès de :	Inspecteur MRC Antoine-Labelle

Personne consultée :	art. 53-54
But expliqué :	<input type="checkbox"/> oui <input checked="" type="checkbox"/> non
Mode d'identification :	
But expliqué à/Identification faite auprès de :	53-54

Personne consultée :	Jocelyn Campeau
But expliqué :	<input type="checkbox"/> oui <input checked="" type="checkbox"/> non
Mode d'identification :	Verbale
But expliqué à/Identification faite auprès de :	Directeur aménagement territoire MRC Antoine-Labelle

6 **Plainte** SO

Plaignant rencontré :	<input type="checkbox"/> oui <input checked="" type="checkbox"/> non
Plaignant contacté :	<input checked="" type="checkbox"/> oui <input type="checkbox"/> non

7 **Urgence** SO

8 **Photo(s) numérique(s)** SO

Nombre de photos prises sur le terrain : 13	Nombre de photos intégrées au rapport : 13
<p>Toutes les photos annexées à ce rapport proviennent de photos numériques originales qui ont été prises, traitées et préservées en conformité avec la Directive sur la gestion des photos numériques du Ministère pour être en mesure d'en assurer l'intégrité et de faire la preuve que la chaîne de possession de ces dernières a été maintenu en tout temps.</p> <p>Toutes les photos sont conservées dans le répertoire sécurisé suivant et représente fidèle ce qui a été observé sur le terrain : M:\Rég-15\veisa01\7430-15-01-03407-03\2017-10-16</p> <p>Afin d'alléger le texte, les photos sont nommées par les 3 derniers chiffres de leur numéro d'identification.</p>	

8.1 **Modification(s) apportée(s) aux photos numériques** SO

Identification des photos	Modifications apportées
bd1 et fbc	Fusionnées en panoramique
c52-082 et 44a	Fusionnées en panoramique

9 **Questionnaire(s) annexée(s)** SO

1 questionnaire(s) en annexe.

10 **Autre(s) pièce(s) annexée(s) au rapport** SO

Type de pièce	Numéro	Titre
Croquis	35894	Croquis 1 Ensemble MH du secteur et tenure publique 5434
Croquis	35895	Croquis 2 et 3 GPS tracés remblai MH 5434
Autres	31064	signallement par agent faune échange courriel juil 2017 5434
Autres	31065	rapport agent faune 30 juin 2017 5434
Autres	31069	Mémo conversation tel ville Lac des Écorces 25 août 2017
Autres	31070	Mémo conversation tel maire Lac des Écorces 14 sept 2017
Autres	31071	Échange courriel Excavation Nadeau novembre 2017
Autres	31072	Mémo conversation tel Nadeau 21 novembre 2017
Autres	31076	Registre des entreprises Excavation Nadeau
Autres	31077	Annexe 5 Mtée Mercier Lac des Écorces
Autres	31173	Mémo conversation tel maire 21 novembre 2017
Autres	31374	Mémo conversation tel MRC Antoine Labelle 22 novembre 2017
Autres	35620	Mémo conversation tel avec Mme résidente 28 nov 2017
Autres	35647	Registre foncier lot 3 844 403 mandat 5434
Autres	35648	Plan rénovation registre foncier lot 3 844 403 mandat 5434
Autres	35662	Évaluation foncière lot 3 844 403 Atlas mandat 5434
Autres	35828	Mémo conversation tel MRC Directeur 30 nov 2017
Autres	35906	PGAMR tenures et proprio mandat 5434
Rapport photos	36832	Annexe photos Mtée Mercier mandat 5434
Autres	36869	Échanges MERN 6 décembre mandat 5434
Autres	40504	Questionnaires mandat 5434 Montée Mercier

11 Équipement(s) utilisé(s) <input type="checkbox"/> SO			
Type d'équipement	Modèle	Numéro de série	Commentaire
Équipement de mesure	N/A	N/A	Télémètre Bushnell Yardage Pro 1000
Équipement de mesure	N/A	N/A	Clinomètre Suunto #113966
Autres	N/A	N/A	Caméra Canon PowerShot A550
Autres	N/A	N/A	GPS Garmin Legend HCx etrex
Équipement de mesure	N/A	N/A	Ruban à mesurer

12 Échantillon(s) SO

13 Mise en contexte <input type="checkbox"/> SO
<p>Une plainte concernant du remblai en milieu humide derrière le 124 Montée Mercier à Lac-des-Écorces a été déposée au MFFP. L'agent M. Serge Chouinard s'est rendu sur les lieux le 23 juin 2017. Il nous a transmis les informations suivantes :</p> <ul style="list-style-type: none"> • Une pelle mécanique était sur les lieux lors de sa visite; • L'opérateur, M. Jocelyn Nadeau, nivelait la terre. Cette terre proviendrait de l'excavation d'une nouvelle construction à proximité; • Les photos prises et le rapport d'inspecteur de l'agent ont été transmis au MDDELCC le 7 juillet 2017; • Le remblai aurait été autorisé verbalement par le maire.

14 Description de l'activité de contrôle

<p>Vous référez au questionnaire (doc 40504) et au rapport photos (Doc 36832) en annexe.</p> <p>Lors de cette inspection je constate les choses suivantes :</p> <ul style="list-style-type: none"> • Remblai en marécage; • Dépôt de matières résiduelles sur le lot 3 844 403. <p>Lieu</p> <p>Lot 3 844 403 à Lac-des-Écorces (Docs 35894-35895)</p> <p>Composition du remblai</p> <p>Remblai de pierres (Photo ea5), de sable, de troncs d'arbres, de graviers, de branches, de souches d'arbres, de matières résiduelles telles que du verre cassé (Photo ea5), un rail de chemin de fer goudronné (Photos 657-bd1) et un tuyau de plastique noir (Photo 796). La hauteur du remblai est de 5.12m (pente mesurée à l'aide du clinomètre (54% = 28.4 degrés) et longueur de 7m40 mesurée à l'aide du ruban à mesurer). Superficie évaluée à environ 76m² selon le tracé et les coordonnées GPS géoréférencées dans l'Atlas géomatique du MDDELCC.</p> <p>Matières résiduelles</p> <ul style="list-style-type: none"> • Lot 3 844 403, Montée Mercier à Lac-des-Écorces • Propriétaire : Ministère de l'Énergie et des Ressources Naturelles (MERN) (Docs 35662, 35906, 36869); • Gestionnaire : MRC d'Antoine-Labelle (Docs 35828-36869); • Personne qui a déchargé les branches, souches, grosses pierres et vitre est inconnue; • Date de déchargement et d'enfouissement au travers du remblai est inconnu. Par contre, les matières résiduelles ont été constatées la date de la présente inspection, soit le 16 octobre 2017; • Matières résiduelles : 1 vitre cassée, branches et souches d'arbres, grosses pierres de plus de 30cm, tuyau de plastique noir, rail de chemin de fer goudronné. • Voir questionnaire <p>Travaux récents</p> <p>Les travaux ont été suspendus suite à la visite de l'agent de protection de la faune le 23 juin 2017. Les photos de l'agent (Doc 31064) ne présentent aucune végétation sur le remblai. Toutefois, la végétation a eu le temps de croître entre cette date et mon inspection du 16 octobre 2017. (Questionnaire et Doc 36832)</p> <p>Qui / Mode d'identification</p> <p>Le président d'Excavation Jocelyn Nadeau a été rencontré et identifié sur les lieux par l'agent de protection de la faune, M. Serge Chouinard (Doc 31065, 31076). Ce dernier m'a confirmé par téléphone le 15 novembre 2017 qu'il a déchargé des sols mais qu'il n'est pas le seul à l'avoir fait (Docs 31071-31072). Il nomme entre autre les travaux publics de la ville de Lac-des-Écorces, d'autres compagnies de construction et des résidents. Excavation Jocelyn Nadeau n'est pas le responsable de tous les déchargements (Docs 31064, 31065, 31071, 31072, 35620). Il a agi à des fins commerciales pour sa propre entreprise. Le maire m'a confirmé l'identification de l'intervenant par téléphone suite à une visite du président d'Excavation Nadeau à son bureau après l'arrêt des travaux (Doc 31070).</p> <p>Aucune information n'a été obtenue en ce qui a trait aux activités de remblayage dans le milieu humide par les travaux publics de la ville de Lac-des-Écorces.</p> <p>Autorisation</p> <p>La ville de Lac-des-Écorces n'a émis aucune autorisation en lien avec le remblayage de milieu humide sur le lot 3 844 403 sur la Montée Mercier (Doc 31069). La ville aurait obtenu une autorisation verbale de décharger des sols sur la terre publique par la MRC il y a 7 à 10 ans (Docs 31070-31374-35828). La MRC confirme cette entente qu'elle a eu avec la ville mais celle-ci devait vérifier qu'aucun cours d'eau et qu'aucun milieu humide ne soient présents (Doc 31374). Cette entente avait pour but d'accommoder les travaux publics et non des compagnies. Aucune autorisation n'a également été délivrée par le MERN (Doc 36869).</p>

Annexe 5 (Doc 31077)

Pour identifier les milieux humides, je me suis référée au guide Identification et délimitation des milieux humides du Québec méridional. (Voir questionnaires)

La placette d'identification a été réalisée dans la portion au nord du remblai (GPS 060) dans un rayon de 10m à partir de la limite nord du remblai (Doc 35895, Photos 803-bd1-542-c52 démontrant partiellement le marécage). Il existe une partie du marécage située à l'est du remblai, de part et d'autre d'un lit d'écoulement, où aucune placette n'a été réalisée (Doc 35895, Photos df7-1b6-ea5). Cette section correspond aux photos prises par l'agent de la faune le 23 juin 2017 (Doc 31064) où il y avait présence d'eau et où du nouveau remblai avait visiblement été poussé dans l'eau. Je me suis référé au tronc d'arbre branchu.

Calcul de hauteur du remblai (Photos 2a6-fbc-ea5-542-1b6-df7)

VARIABLES	Unité	Mesure
Distance (D)	(m)	7,4
Angle (A)	(degré)	28,4
Hauteur de la prise de mesures (H ₂)	(m)	1,6

Calcul de la hauteur de l'objet (H)	(m)	Hauteur (m)
		5,12

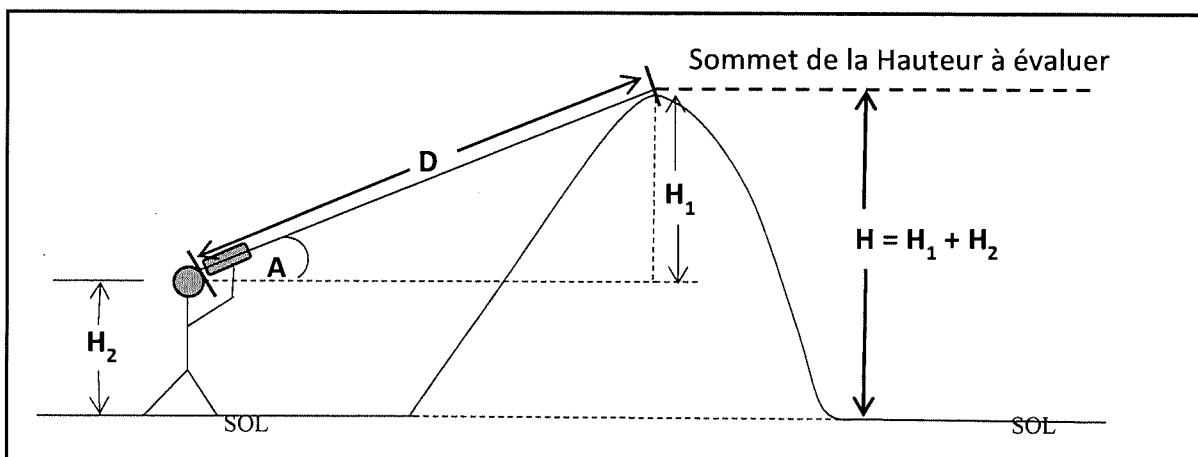

Conversion % en °

	RÉSULTAT
Pente du talus (%)	54,0000
Pente du talus (degrés)	28,36905

15 Informations à l'intervenant SO

Je ne suis pas en mesure d'informer le responsable sur le terrain, je contacte par téléphone Excavation Jocelyn Nadeau le 2017-10-31.
 Je renseigne le responsable sur la nature du ou des manquements constatés afin que celui-ci puisse corriger la situation le plus rapidement possible.
 J'informe le responsable qu'un avis de non-conformité lui sera acheminé par la poste.
 J'informe le responsable qu'une sanction administrative pécuniaire pourrait être imposée par le directeur régional du CCEQ, et ce, même si le ou les manquements sont corrigés et que selon le Cadre général d'application des sanctions administratives pécuniaires, d'autres mesures peuvent aussi être entreprises par le Ministère.

16 Vérification complémentaire à l'activité de contrôle SO

Le 25 août 2017, l'inspectrice en environnement de la ville de Lac-des-Écorces m'informe qu'aucun permis n'a été émis pour du remblai en milieu humide sur la Montée Mercier. (Doc 21069)

 Le 14 septembre 2017, le maire de Lac-des-Écorces m'informe qu'une entente verbale a été établie entre la MRC et la ville il y a 7-8 ans pour remblayer la terre publique sur la Montée Mercier. Il a rencontré le président d'Excavation Jocelyn Nadeau après l'arrêt des travaux. Le maire ne lui aurait pas donné d'autorisation pour ces travaux. (Doc 21070)

 Le 2 novembre 2017, je vérifie le registre des entreprises. Excavation Jocelyn Nadeau est immatriculé en tant que personne physique (NEQ 2245362464). (Doc 31076)

 Du 15 au 21 novembre 2017, le président d'Excavation Jocelyn Nadeau confirme qu'il a effectué du remblai sur la terre publique de la Montée Mercier. Il s'agit d'environ 12 voyages de terre noire provenant de travaux d'excavation effectués à proximité. Ayant déjà été employé de la ville et au courant de l'entente, il croyait qu'elle était toujours en vigueur. Les matières résiduelles

ne proviennent pas de ses déchargements. Il n'est pas le seul à aller décharger du matériel à cet endroit. Il confirme ne pas avoir obtenu d'autorisation de la ville pour ses travaux de remblai. (Doc 31071-31072)

Les **22 et 30 novembre 2017**, l'inspecteur et le directeur de l'aménagement du territoire à la MRC d'Antoine-Labelle me confirment qu'il s'agit bien d'une terre publique où a été effectué le remblai et qu'elle est gérée par eux (doc 35828). Ils mentionnent qu'une entente verbale a été prise il y a 8 à 10 ans entre la MRC et la ville de Lac-des-Écorces concernant le remblai du terrain (en lien avec des opérations des travaux publics de la ville). Toutefois, la ville devait s'assurer de l'absence de milieux humides ou de cours d'eau. La MRC n'a pas eu de nouvelles depuis. (Docs 31374-35828)

Le **28 novembre 2017**, une résidente de la rue Legault a confirmé qu'Excavation Jocelyn Nadeau n'est pas le seul à décharger des sols. D'autres compagnies et des résidents y vont aussi, entre autre pour déposer des branches, des souches et des feuilles. (Doc 35620)

Le **1er décembre 2017**, suite à la discussion avec la chef d'équipe au secteur hydrique du MDDELCC, Mme Mylène Bruneau, malgré le fait qu'il s'agit de travaux effectués sur une terre publique, le Règlement sur les Normes d'Intervention dans les forêts du domaine de l'État (RNI) ne peut s'appliquer dans le cas de remblai dans un milieu humide. Les travaux sont donc sous la juridiction du MDDELCC et la Loi sur la Qualité de l'Environnement (LQE) s'applique.

Le **14 septembre 2017 et les 5-6 décembre 2017**, je confirme que le lot 3 844 403 est bien une terre publique via le navigateur géographique du MAMOT (Ministère des Affaires Municipales et de l'Occupation du Territoire) ainsi qu'avec l'Atlas géomatique du MDDELCC (Docs 35648-25662-35894-35895). En consultant l'Atlas, je confirme que la terre publique appartient au MERN (Doc 35662). Je constate également la présence d'un important milieu humide. Une branche de ce milieu, située à environ 135m au nord-ouest du lot 3 844 403, est composée d'un marécage, d'un herbaçaie et d'un étang. Une deuxième branche, située à environ 185m au nord-est du lot 3 844 403, est composé d'un marécage (Docs 35894-35895).

Aucune inscription n'est disponible au registre foncier pour le lot en question. (Doc 35647)

Le **6 décembre 2017**, le MERN confirme qu'aucune autorisation n'a été octroyée pour le terrain public visé et que ce dernier est sous la gestion de la MRC (Doc 36869).

Je détermine que la faible quantité de matières résiduelles constatées sur les lieux devra faire l'objet d'un suivi par la MRC et/ou la municipalité. Le REIMR ne s'applique pas lorsqu'il s'agit d'enfouissement de branches et de souches totalisant moins de 60m³.

17 Conclusion

Lors de l'inspection du 16 octobre 2017, j'ai constaté le manquement suivant sur le lot 3 844 403 à Lac-des-Écorces:

Excavation Jocelyn Nadeau

Avoir fait une chose ou avoir exercé une activité sans obtenir préalablement le certificat d'autorisation requis en vertu de l'article 22 soit, le remblai sur une superficie de 76m² dans un marécage sur le lot 3 844 403 à Lac-des-Écorces.

Loi sur la Qualité de l'Environnement (LQE), articles 115.25 (2) et 22 al.2

Excavation Jocelyn Nadeau est responsable en partie du remblai dans le marécage. Plusieurs témoignages confirment que d'autres personnes ou compagnies ont également déchargé des sols sur les lieux. Toutefois, l'identification d'excavation Jocelyn Nadeau est supportée par les photos et l'intervention de l'agent de protection de la faune le 23 juin 2017. Cette date est retenue comme étant la date de début des travaux de remblai dans le marécage.

Je considère qu'il s'agit d'une erreur induite par la ville puisque le maire a confirmé l'existence d'une entente verbale de remblai sur le lot 3 844 403.

La plainte concernant du remblai en milieu humide derrière le 124 Montée Mercier est donc fondée.

18 Évaluation de la gravité des conséquences des manquements constatés

SO

Excavation Jocelyn Nadeau	<p>Manquement : Avoir fait une chose ou avoir exercé une activité sans obtenir préalablement le certificat d'autorisation requis en vertu de l'article 22 soit, le remblai sur une superficie de 76m² dans un marécage sur le lot 3 844 403 à Lac-des-Écorces.</p>	<p>Degré de gravité des conséquences : modéré</p>
	<p>Référence légale : LQE, articles 115.25 (2) et 22 al.2</p>	
	<p>Atteinte à la santé, à la sécurité, au bien-être ou au confort de l'être humain : Très faible risque d'atteinte [mineur]</p>	
	<p>Explication : Aucun site de prélèvement d'eau n'est situé à proximité des travaux selon les données fournies par l'Atlas géomatique du MDDELCC.</p>	
	<p>Atteinte à la qualité de l'eau, du sol, de l'air, à la végétation ou à la faune : Risque d'atteinte significative [modérée]</p>	
	<p>Les conséquences sont : réversibles en tout ou en partie</p>	
<p>Explication : Le remblai nuit à l'hydrologie du milieu ainsi qu'au sol, par l'ajout de matériel de nouvelle nature et par la compaction du sol. Le remblai bloque l'accès à la lumière et peut nuire au bon fonctionnement de la végétation. Des zones importantes pour la faune peuvent avoir été détruites telles que des aires de repos, de reproduction ou d'alimentation. La réversibilité est possible en partie par le retrait du remblai et la remise en état du marécage. Ce qui aura été détruit sera perdu.</p>		
<p>Vulnérabilité du milieu touché ou susceptible d'être touché : Moyennement sensible [modérée]</p>		
<p>Explication : La superficie du remblai est évaluée à 76m² alors que la superficie du marécage total est évaluée à 288m² selon l'Atlas. Cela correspond à 26% de la superficie impactée par les travaux. Je ne considère pas cela comme étant une faible superficie. Le</p>		

marécage est fortement représenté localement. Un gros marécage se situe à environ 135m au nord du lot 3 844 403. Il est de petite superficie comparativement à celui au nord.

18.1 Facteurs aggravants	<input checked="" type="checkbox"/> SO
---------------------------------	--

18.2 Facteurs atténuants	<input checked="" type="checkbox"/> SO
---------------------------------	--

19 Recommandations

<p>Excavation Jocelyn Nadeau Je recommande que le traitement à apporter à ce dossier soit le suivant : Modéré</p>
--

- | |
|--|
| <p>Je recommande:</p> <ul style="list-style-type: none"> • D'envoyer un avis de non-conformité à Excavation Jocelyn Nadeau pour le manquement constaté; • De transmettre l'information concernant la présence de matières résiduelles sur le lot en question à la MRC et à la municipalité. Des mesures peuvent être prises pour réduire les risques de dépôt de matières résiduelles dans le futur sur cette terre publique; • De planifier un suivi de manquement à l'été 2018; • En vertu de la directive sur le traitement des manquements, d'imposer une sanction administrative pécuniaire à Excavation Jocelyn Nadeau pour le manquement à l'article 22 de la LQE (article 115.25 (2) - 1 000\$); • À noter que l'erreur est induite par la municipalité et la MRC. |
|--|

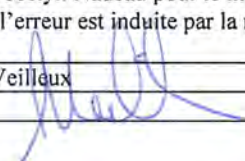
Rédigé par : Sandra Veilleux	Fonction : Inspectrice
Signature : 	Date de signature : 2018-01-23

De : Serge.Chouinard@mffp.gouv.qc.ca [mailto:Serge.Chouinard@mffp.gouv.qc.ca]

Envoyé : 7 juillet 2017 11:13

À : Bruneau, Mylène <Mylene.Bruneau@mddelcc.gouv.qc.ca>

Objet : Travaux dans un milieu humide

Forêts, Faune
et Parcs

Québec 

Bonjour Mme. Mylène Bruneau, je vous envoie un signalement d'acte illégal que j'ai reçu le 2017-06-23 d'une plaignante qui m'avise qu'elle a vu un camion 10 roues dumper plusieurs voyages de terre, débris de construction dans ce qu'elle croit être un milieu humide. La plaignante a pris photos au moments des évènements.

Moi en allant sur les lieux j'ai discuté avec le conducteur d'une pelle qui était en train d'égaliser la terre. Pris identification du conducteur (Voir PFQ-587). Lors de ma visite vu tortue et grenouille.

Je vous envoie photos que j'ai pris.

Bonne journée.

Serge Chouinard

Agent de protection de la faune

Direction de la protection de la faune de l'Outaouais, de Laval et des Laurentides

Ministère des Forêts, de la Faune et des Parcs

435, rue Panet

Mont-Laurier (Québec) J9L 2Z9

Téléphone : 819 623-1981, poste 229

Serge.Chouinard@mffp.gouv.qc.ca

www.mffp.gouv.qc.ca





ORIGINE		
Bureau	Date (aaaa-mm-jj)	N° GRIF (An - ID dossier - ID rapport)
1504	2017-06-23	233116

A. MÉTHODE(S)	
<input type="checkbox"/> Accident	<input type="checkbox"/> Chasse <input type="checkbox"/> Pêche <input type="checkbox"/> Piégeage <input type="checkbox"/> Environnement <input checked="" type="checkbox"/> Habitat faunique <input type="checkbox"/> Autre :
Méthode :	<input type="checkbox"/> De nuit <input type="checkbox"/> Collet <input type="checkbox"/> Temps prohibé <input type="checkbox"/> Endroit prohibé <input type="checkbox"/> Surplus de prise <input type="checkbox"/> Vente <input type="checkbox"/> Achat <input type="checkbox"/> Filet
<input type="checkbox"/> Engin prohibé :	<input type="checkbox"/> Autre :
B. ESPÈCE(S)	
<input type="checkbox"/> Orignal <input type="checkbox"/> Caribou <input type="checkbox"/> Cerf de Virginie <input type="checkbox"/> Ours noir <input type="checkbox"/> Animal à fourrure :	
<input type="checkbox"/> Petit gibier <input type="checkbox"/> Saumon <input type="checkbox"/> Touladi <input type="checkbox"/> Omble de fontaine <input type="checkbox"/> Ouananiche <input type="checkbox"/> Ois. mig. :	
<input type="checkbox"/> Achigan <input type="checkbox"/> Doré <input type="checkbox"/> Brochet <input type="checkbox"/> Maskinongé <input type="checkbox"/> Autre :	

E. DATE ET HEURE / MÉTHODE ET FRÉQUENCE			
AAAA - MM - JJ	HH MM	<input checked="" type="checkbox"/> A été commise <input checked="" type="checkbox"/> Se commet <input type="checkbox"/> Va se commettre	<input type="checkbox"/> suite Section H
2017-06	:		
Méthode et fréquence : <i>PLUSIEURS VOYAGES DE JOURNÉES S'ETTER TERRE... DANS UN MARAIS.</i>			

C. LOCALISATION DES FAITS	
Lieu :	<i>ARRIÈRE DE LA RÉSIDENCE AU 147 MONTEE MARCIER</i>
Municipalité :	<i>LAC DES ECORCES</i>
Point(s) de repère :	
Moyens ou équipements requis pour se rendre sur les lieux :	

D. SUSPECT(S)					
SUSPECT 1	Nom et adresse : <i>MARIEU SOUZY 101 RUE ST-JOSEPH VALPARAÏTE</i>				
Taille	Poids	Yeux	Cheveux	Âge	Caractéristiques
m	kg				
Tenue vestimentaire :					
Objet, engin, arme :					
Moyen de transport : <input type="checkbox"/> Véhicule <input type="checkbox"/> Motocyclette <input type="checkbox"/> V.H.R. <input type="checkbox"/> Embarcation <input type="checkbox"/> Aéronef <input type="checkbox"/> Autre :					
Marque :		Modèle :		Année :	
Couleur :		Immatriculation :		Caractéristiques :	

SUSPECT 2	Nom et adresse :				
Taille	Poids	Yeux	Cheveux	Âge	Caractéristiques
m	kg				
Tenue vestimentaire :					
Objet, engin, arme :					
Moyen de transport : <input type="checkbox"/> Véhicule <input type="checkbox"/> Motocyclette <input type="checkbox"/> V.H.R. <input type="checkbox"/> Embarcation <input type="checkbox"/> Aéronef <input type="checkbox"/> Autre :					
Marque :		Modèle :		Année :	
Couleur :		Immatriculation :		Caractéristiques :	

E. PLAIGNANT			
Nom, prénom et adresse			
<input type="checkbox"/> Anonyme	<input type="checkbox"/> Désire conserver l'anonymat	Personnellement témoin : <input checked="" type="checkbox"/> Oui <input type="checkbox"/> Non	Retroaction : <input checked="" type="checkbox"/> Oui <input type="checkbox"/> Non
Téléphone (résidence)	Téléphone (travail)	Date et heures pour contacter le plaignant	Autre(s) témoin(s)

F. TRANSMISSION ET TRAITEMENT					
Pris par :	Nom, prénoms (en lettres moulées)	Matricule	Date et heure :	AAAA - MM - JJ	HH MM
	<i>CHOUINARD SERGE</i>	<i>285</i>		<i>2017-06-23</i>	<i>09:13</i>
Transmis à :	Nom, prénoms (en lettres moulées)	Matricule	Date et heure :	AAAA - MM - JJ	HH MM
Assigné à :	Nom, prénoms (en lettres moulées)	Matricule	Date et heure :	AAAA - MM - JJ	HH MM
Transmis par : <input checked="" type="checkbox"/> Téléphone <input type="checkbox"/> Radiocommunication <input type="checkbox"/> Courriel <input type="checkbox"/> Télécopieur <input type="checkbox"/> Courrier <input type="checkbox"/> Main en main <input type="checkbox"/> GRIF <input type="checkbox"/> Autre :					

G. SUIVI			
<input type="checkbox"/> Accusé de réception fait par :	AAAA - MM - JJ	HH MM	:
<input checked="" type="checkbox"/> Retroaction transmise par :	<i>SERGE CHOUINARD</i>	<i>2017-06-30</i>	<i>16:30</i>
Statut après analyse ou enquête :	<input type="checkbox"/> Terminé avec infraction <input type="checkbox"/> Preuve insuffisante <input type="checkbox"/> Non fondé	<input checked="" type="checkbox"/> Enquête suspendue <input type="checkbox"/> Retrait <input type="checkbox"/> Non traité	AAAA - MM - JJ
			<i>2017-06-30</i>

ORIGINE		
Bureau	Date (aaaa-mm-jj)	N° GRIF (An - ID dossier - ID rapport)
1504	2017-06-23	233/16

MÉTHODE

RAPPORT D'ENQUÊTE

Rouge god de la plaignante Mme 53-54 qui mentionne
 s'agit d'un terrain il a un mariage et s'écrit
 a en un 10 routes pour et d'après de la Terre d'Amérique
 tous dans le marais. Elle me dit qu'elle attend des familles
 d'aller et payons vis des canards.
 de 2017-06-23 vers 10h00
 rendu sur les lieux. Sur place il a une pelle mécanique qui ostentatoire
 désolés la Terre d'après de M. Jocelyn Nadeau (819-585-0679)
 Après discussions avec lui est le demandeur de ne plus me parler
 d'ore en cette endroit, M. Nadeau dit qu'il a fini et j'invite les lieux
 avec sa pelle.
 Voyer laun, rue Jeanvillé, Tourne.

Retourner sur les lieux avec l'agent René Ducharme, marcher le long du
 cours d'eau, pas plus de 150 pieds de long. Vous semblez être une zone
 humide. Pas vu de poisson.

Transmettons ce dossier à l'administration, elle mentionne qu'il
 aurait plus photos des déchets enterrés et ont les jardins.

Rédigé par :	Nom, prénoms (en lettres moulées)	Matricule	Date et heure :	AAAA - MM - JJ	HH MM
	CHRISTOPHE SERGE	285	20170707 10:30		

COMPTE RENDU ET SUIVI DE CONVERSATION

Inconnu au moment de l'appel

Numéro de gestion documentaire/no de document

DATE DE LA CONVERSATION

2017-08-25

Année - Mois - Jour Heure

OBJET DE LA CONVERSATION

- Plainte
- Assistance technique
- Décision ou entente sur un dossier en traitement
- Autres demandes d'information

TYPE DE CONVERSATION :

- Téléphonique
- Entrevue

INITIATEUR DE LA DÉMARCHE :

- Client(e)
- Direction régionale

IDENTIFICATION DU CLIENT

Interlocuteur(trice) : Mme Sandra Laberge
Fonction : Inspectrice en environnement et en bâtiment
Représentant(e) : ville de Lac-des-Écorces
No de téléphone : 819-585-4600 poste 224 No de télécopieur :

Mme Laberge m'informe qu'elle n'a reçu aucune plainte pour du remblai en milieu humide sur la Montée Mercier. Il n'y a eu aucun permis émis par la municipalité pour ces travaux non plus. Elle mentionne que la nouvelle construction, la plus près du secteur visé par la plainte, est le , propriété appartenant à Mme 53-54 Le propriétaire du terrain, où aurait eu lieu probablement le remblai, est 53-54 . Je lui fourni les coordonnées de l'agent de protection de la faune qui a d'abord reçu et traité la plainte à la fin juin 2017. Elle reviendra avec des détails après avoir consulter le maire à ce sujet.

SUIVI

- Référer à un tiers :
- Attendre action du client : détails suite à une consultation du maire
- Exiger demande écrite :
- Autres (expliquez) :

RECOMMANDATIONS

Rédigé par : Sandra Veilleux

Date : 2017-08-25

Signature

COMPTE RENDU ET SUIVI DE CONVERSATION

Inconnu au moment de l'appel

Numéro de gestion documentaire/no de document

DATE DE LA CONVERSATION

2017-09-14 9h15
Année - Mois - Jour Heure

OBJET DE LA CONVERSATION

- Plainte
- Assistance technique
- Décision ou entente sur un dossier en traitement
- Autres demandes d'information

TYPE DE CONVERSATION :

- Téléphonique
- Entrevue

INITIATEUR DE LA DÉMARCHE :

- Client(e)
- Direction régionale

IDENTIFICATION DU CLIENT

Interlocuteur(trice) : Pierre Flamant
Fonction : Maire
Représentant(e) : Ville de Lac-des-Écorces
No de téléphone : 1-819-585-4600 poste 227 No de télécopieur :

Il y a 7-8 ans, M. Le Maire avait eu l'autorisation de la MRC et de leur ingénieur forestier, puisqu'il s'agissait d'une terre publique, de décharger du remblai dans le « trou ». Le gars d'Excavation Nadeau, qui a déchargé dernièrement du remblai et qui est le sujet de la plainte, a appelé le maire après le déchargement. Le maire aurait répondu qu'à l'époque la MRC l'autorisait mais qu'aujourd'hui, il n'est pas au courant. Le maire ne lui aurait pas donné d'autorisation, seulement de l'information.

SUIVI

- Référer à un tiers :
- Attendre action du client :
- Exiger demande écrite :
- Autres (expliquez) :

RECOMMANDATIONS

Rédigé par : Sandra Veilleux

Date : 2017-09-14

Signature

doc 31071

Veilleux, Sandra

De: Veilleux, Sandra
Envoyé: 17 novembre 2017 10:03
À: 'excavationjocelynnadeau@hotmail.com'
Objet: TR: Remblai dans un milieu humide sur la montée Mercier à Lac-des-Écorces - lot 3 844 403
Pièces jointes: 0bc90d33-6062-4a87-a41a-880ccb0d7df7 (2)vitre .jpg; 37664f56-557f-4ddb-af2c-9d6a2bcd4542 (2)débris végétaux .jpg; a04db636-d969-4bca-81e2-6678e7187657 (2)tail .jpg; ef556478-2f89-4bbf-b8c3-97811aa3c796 (2)tuyau .jpg

Bonjour M. Nadeau,

Donc que discuté plus tôt ce matin, vous confirmez le courriel précédent et êtes prêt à effectuer les correctifs nécessaires. Vous avez mentionné que la ville est prête à retirer les matières résiduelles constatées lors de mon inspection. En pièces jointes au présent courriel, les photos relevant la présence de matières résiduelles au travers du remblai tel que du verre cassé, un tuyau de plastique, des débris végétaux (branches d'arbres coupées) et un poteau de bois goudronné. Pour l'instant, je recommande d'attendre mes directives suite à la rédaction du rapport d'inspection avant d'entreprendre quelconque action sur le terrain.

Merci de votre collaboration.

Cordialement.

Sandra Veilleux

Inspectrice en environnement, secteur hydrique

**Développement durable,
Environnement et Lutte
contre les changements
climatiques**

Québec 

300, rue Sicard, bureau 80, Sainte-Thérèse (Québec), J7E 3X5
Téléphone: (450)433-2220 poste 269
Télécopieur : (450)433-1315

De : Veilleux, Sandra
Envoyé : 15 novembre 2017 16:08
À : 'excavationjocelynnadeau@hotmail.com' <excavationjocelynnadeau@hotmail.com>
Objet : Remblai dans un milieu humide sur la montée Mercier à Lac-des-Écorces - lot 3 844 403

Bonjour M. Nadeau,

Tel que discuté le 31 octobre dernier, désolée du délai, je tenais à vous écrire un compte-rendu de notre conversation téléphonique.

D'abord, une entente verbale datant d'il y a 3 à 5 ans avec la municipalité de Lac-des-Écorces permettait le déchargement de sols sur le terrain situé au côté de l'ancienne résidence du maire actuel, soit le lot cité en rubrique. Vous n'étiez pas le seul à effectuer du remblai. La ville elle-même envoyait ses déchargements à cet endroit. Vous m'avez mentionné que vous étiez employé de la ville lorsque l'entente verbale était en vigueur.

Croyant qu'elle l'était toujours, dans le cadre de travaux reliés à votre entreprise d'excavation, soit Excavation Nadeau, vous avez effectué du remblai équivalant à environ 12 voyages de terre noire provenant d'une résidence à proximité du lot. Selon vos dires, il n'y avait pas de débris de démolition ni de matières résiduelles dans vos déchargements.

Vous avez mentionné que ce lot ne vous appartenait pas, mais que le ministère en était le propriétaire. En effectuant une recherche, je vous confirme que le lot appartient au Ministère de l'Énergie et des Ressources Naturelles (MERN).

Vous avez discuté avec le maire à la suite de la visite d'un agent de la faune le 30 juin 2017. Vous n'avez aucune autorisation de la ville pour du remblai dans un milieu humide sur le lot 3 844 403.

SVP me corriger s'il y a eu mauvaise interprétation de ma part ou me confirmer que le tout est vrai. Toutes les informations que vous pouvez me fournir peuvent m'être utiles afin de traiter adéquatement le dossier.

Merci de votre collaboration.

Cordialement.

P.S. Vous avez soulevé le fait que vous désiriez peut-être avoir accès au rapport d'inspection. Vous pouvez faire la demande, lorsqu'il sera rédigé et corrigé, au département Accès à l'information à Mme Elena Ciocoiu à Elena.ciocoiu@mddelcc.gouv.qc.ca ou au (450) 433-2220 poste 225.

Sandra Veilleux

Inspectrice en environnement, secteur hydrique

**Développement durable,
Environnement et Lutte
contre les changements
climatiques**

Québec 

300, rue Sicard, bureau 80, Sainte-Thérèse (Québec), J7E 3X5

Téléphone: (450)433-2220 poste 269

Télécopieur : (450)433-1315

COMPTE RENDU ET SUIVI DE CONVERSATION

7430-15-01-03407-03

Numéro de gestion documentaire/no de document

DATE DE LA CONVERSATION

2017-11-21 8h40
Année - Mois - Jour Heure

OBJET DE LA CONVERSATION

- Plainte
- Assistance technique
- Décision ou entente sur un dossier en traitement
- Autres demandes d'information

TYPE DE CONVERSATION :

- Téléphonique Entrevue

INITIATEUR DE LA DÉMARCHE :

- Client(e) Direction régionale

IDENTIFICATION DU CLIENT

Interlocuteur(trice) : Jocelyn Nadeau
Fonction : Président
Représentant(e) : Excavation Jocelyn Nadeau
No de téléphone : 819-585-2679 No de télécopieur :

M. Nadeau m'informe qu'il a été visité les lieux la semaine dernière, soit durant la semaine du 13 novembre, et qu'il a constaté que la vitre a été retiré. Il croit que le maire de Lac-des-Écorces aurait peut-être envoyé quelqu'un pour ramasser les déchets sur le terrain. Selon mes photos transmises par courriel la semaine dernière, on aperçoit des feuilles mortes sous la vitre, donc, celle-ci a été déposée après l'arrêt des travaux exigé par l'agent de la faune le 30 juin 2017. Donc, ce n'est pas M. Nadeau qui est en cause dans le dépôt de vitre sur le terrain.

M. Nadeau a rencontré une voisine du terrain sur la Montée Mercier, Mme 53-54 qui est prête à nous fournir des informations sur les gens qui viennent décharger du matériel sur le terrain. Selon elle, ce n'est pas juste M. Nadeau qui utilise le terrain pour déchargement. Plusieurs autres personnes y ont été après l'arrêt des travaux.

SUIVI

- Référer à un tiers :
- Attendre action du client :
- Exiger demande écrite :
- Autres (expliquez) :

RECOMMANDATIONS

Rédigé par : Sandra Veilleux

Date : 2017-11-21

Signature

doc 31076

Registraire
des entreprisesQuébec 

Rechercher une entreprise au registre

État de renseignements d'une personne physique exploitant une entreprise individuelle au registre des entreprises

Renseignements en date du 2017-11-02 15:22:50

État des informations

Identification de l'entreprise

Numéro d'entreprise du Québec (NEQ)	2245362464
Nom de famille	NADEAU
Prénom	JOCELYN

Adresse du domicile

Adresse	107 rue Saint-Joseph Lac-des-Écorces (Québec) J0W1H0 Canada
---------	---

Adresse du domicile élu

Adresse	Aucune adresse
---------	----------------

Immatriculation

Date d'immatriculation	1996-01-08
Statut	Immatriculée
Date de mise à jour du statut	1996-01-23
Date de fin de l'existence	Aucune date de fin d'existence n'est déclarée au registre.

Forme juridique

Forme juridique	Entreprise individuelle
-----------------	-------------------------

Dates des mises à jour

Date de mise à jour de l'état de renseignements	2014-10-30
Date de la dernière déclaration de mise à jour annuelle	2017-06-08 2017
Date de fin de la période de production de la déclaration de mise à jour annuelle de 2017	2017-06-15
Date de fin de la période de production de la déclaration de mise à jour annuelle de 2016	2016-06-15

Faillite

L'entreprise n'est pas en faillite.

Activités économiques et nombre de salariés

1^{er} secteur d'activité

Code d'activité économique (CAE)	4214
Activité	Travaux d'excavation et de nivellement
Précisions (facultatives)	ENTREPRENEUR EN EXCAVATION ET TERRASSEMENT

2^e secteur d'activité

Aucun renseignement n'a été déclaré.

Nombre de salariés

Nombre de salariés au Québec
De 1 à 5

Administrateurs du bien d'autrui et fondé de pouvoir

Fondé de pouvoir

Aucun fondé de pouvoir n'a été déclaré.

Administrateurs du bien d'autrui

Aucun administrateur du bien d'autrui n'a été déclaré.

Établissements

Numéro et nom de l'établissement	Adresse	Activités économiques (CAE)
----------------------------------	---------	-----------------------------

Numéro et nom de l'établissement	Adresse	Activités économiques (CAE)
0002 - EXCAVATION JOCELYN NADEAU (Établissement principal)	107 rue Saint-Joseph Lac-des-Écorces (Québec) J0W1H0 Canada	Travaux d'excavation et de nivellement (4214)

Documents en traitement

Aucun document n'est actuellement traité par le Registraire des entreprises.

Index des documents

Documents conservés

Type de document	Date de dépôt au registre
DÉCLARATION DE MISE À JOUR ANNUELLE 2017	2017-06-08
DÉCLARATION DE MISE À JOUR ANNUELLE 2016	2016-06-16
DÉCLARATION DE MISE À JOUR ANNUELLE 2015	2015-06-09
DÉCLARATION DE MISE À JOUR ANNUELLE 2013	2014-10-30
DÉCLARATION DE MISE À JOUR ANNUELLE 2012	2014-10-30
DÉCLARATION DE MISE À JOUR ANNUELLE 2014	2014-06-16
DÉCLARATION DE MISE À JOUR ANNUELLE 2011	2011-05-02
État et déclaration de renseignements 2010	2010-04-24
État et déclaration de renseignements 2009	2009-04-15
État et déclaration de renseignements 2008	2008-05-15
État et déclaration de renseignements 2007	2007-03-15
Déclaration annuelle 2006	2007-01-17
Avis de défaut	2006-12-07
Déclaration annuelle 2005	2005-02-23
Déclaration annuelle 2004	2004-02-06
Déclaration annuelle 2003	2003-05-06
Déclaration annuelle 2002	2002-02-08
Déclaration annuelle 2001	2001-02-17
Déclaration annuelle 2000	2000-11-27
Avis de défaut	2000-10-05
Déclaration annuelle 1999	1999-02-20
Déclaration annuelle 1998	1998-02-25
Déclaration annuelle 1997	1997-04-04
Déclaration d'immatriculation	1996-01-08

Index des noms

Date de mise à jour de l'index des noms 1996-01-08

Nom

Nom de la personne physique	Date de déclaration du nom	Date de déclaration du retrait du nom	Situation
NADEAU, JOCELYN	1996-01-08		En vigueur

Autres noms utilisés au Québec

Autre nom	Versions du nom dans une autre langue	Date de déclaration du nom	Date de déclaration du retrait du nom	Situation
EXCAVATION JOCELYN NADEAU		1996-01-08		En vigueur

Québec 

© Gouvernement du Québec

Formulaire d'identification délimitation milieux humides (Août 2014)

doc 31077

Section 1 - IDENTIFICATION

Numéro de station : #1	Date: 16 oct 2017
Point GPS: sonde sol 635059	Nom évaluateur(s): Sandra Veilheux
Photos: oui	Numéro échantillon: 0

Section 2 - DESCRIPTION GÉNÉRALE DU SITE

2A	Contexte : Estuarien Marin Riverain Palustre Lacustre MH
	Situation : Terrain plat - Haut de pente - Bas de pente - Mi pente - Replat - Dépression ouverte - Dépression fermée
	Forme de terrain Concave Convexe Régulier Irrégulier
	Présence de dépressions : oui non % de dépressions / % monticules :
2B	La végétation est-elle perturbée ? oui non
	Les sols sont-ils perturbés ? oui non
	L'hydrologie est-elle perturbée ? oui non
	Est-ce un milieu anthropique ? oui non
	Le milieu est-il affecté par un barrage de castor ? oui non
Type de perturbation : remblai 124 m ² avec mercier remblai m ² avec mercier + haut du MH	
Pressions : indiquer le type de pression et la distance anthropique 124 m ² mercier ~ 40m m ² avec mercier ~ 50m	
Présence d'espèces exotiques envahissantes (EEE) : 0% de la placette	

Section 3 - HYDROLOGIE

3A	Eau libre de surface oui non <i>oui mais à l'est de la placette à ~ 25m</i>
	Lien hydrologique : Lac - cours d'eau permanent - cours d'eau intermittent - fossé
	Type de lien hydrologique de surface :
	1 : Source d'un cours d'eau
	2 : Récepteur d'un cours d'eau
	3 : Connexion de la charge et de la décharge
	4 : En bordure d'un cours d'eau ou d'un plan d'eau
	5 : Traversé par un cours d'eau
	6 : Aucun cours d'eau
3B	Indicateurs primaires
	Indicateurs secondaires
	<input type="checkbox"/> Inondé
	<input checked="" type="checkbox"/> Racines d'arbres et d'arbustes hors du sol
	<input type="checkbox"/> Saturé d'eau dans les 30 premiers cm
	<input checked="" type="checkbox"/> Lignes de mousses sur les troncs
	<input type="checkbox"/> Lignes de démarcation d'eau (quai, roches, arbres...)
	<input type="checkbox"/> Souches hypertrophiées
	<input type="checkbox"/> Débris apportés par l'eau - Déposition de sédiments
	<input type="checkbox"/> Lenticelles hypertrophiées
	<input type="checkbox"/> Odeur de soufre (œuf pourri)
	<input type="checkbox"/> Système racinaire peu profond
	<input checked="" type="checkbox"/> Litière noirâtre
	<input type="checkbox"/> Racines adventives
	<input type="checkbox"/> Effet rhizosphère (oxydation autour des racines)
	<input type="checkbox"/> Écorce érodée

Section 4 - SOL

4A	Horizon organique : 25 cm - fibrique - mésique - humique	Profondeur de la nappe : ND cm						
	Profondeur du roc (si observée) : cm							
	Sol rédoxique (matrice gleyifiée et mouchetures marquées) : <i>à partir de 20 cm</i>	Classe de drainage : 5						
	Sol réductique (complètement gleyifié) : cm							
	Cas complexes : sols rouges - texture sableuse - Ortstein - Fragipan	Présence de drainage interne oblique: oui non ?						
4B	Description du profil de sol (facultatif)							
	Profondeur (cm)	Horizon	Texture	Couleur matrice	Couleur mouchetures	Abondance mouchetures	Dimension	Contraste
	0-3	humus						
	3-28	org	fibrique		10 yr			
	28-68	min	pas évalué	vs CS	vs CS	peu	les fin	M
68-73	"	pas évalué	"	"	> peu	fin	M	
	après sol très compact, difficile avec tronc.							

présence d'argile

Section 5 - VÉGÉTATION

> 25% arbres
 Gls 060 milieu plae. ET

ESPÈCES par strate	H (m)	% absolu	% relatif	Espèce dominante (O/N)	Statut. OBL ou FACH
Arborescente					
Bouleau jaune		40	33	O	NI
érable à sucre		35	29	O	NI
Sapin		5	4	N	NI
Orme 2 dentée d'Améric		35	29	O	FACH
érable rouge		5	4	N	FACH
total		120	99		
Arbustive/ Régénération					
Frêne sessile noir		10	50	O	FACH
Viorne trilobée	30m	1	5	N	FACH
Gaylussacia sanguinolenta		3	15	N	FACH
Cornus amomum		1	5	N	FACH
houx		5	25	O	NI
total		20	100		
Non ligneuse - rayon de la station pour cette strate = 1m - 2m - 5 m					
Petit prêchém triphyllum		1	1	N	FACH
Onocle		25	21	O	FACH
herbe à race		20	17	N	NI
Carex fléchi		5	4	N	OBL
Dryopteris acrota		25	21	O	FACH
Carex double		15	13	N	FACH
Sphaignes		15	13	N	FACH
total		117	90		

Test de dominance

Nombre d'espèces dominantes OBL ou FACH.

4 (A)

Nombre d'espèces dominantes NI

3 (B)

La végétation est-elle dominée par les hydrophytes ? (A>B)

OUI NON

Description des strates

Strate arborescente : Correspond à toutes les espèces ligneuses de plus de 4 mètres de hauteur.

Strate arbustive : Correspond aux espèces ligneuses de moins de 4 mètres de hauteur.

Strate non-ligneuse : Toute la végétation non incluse dans les autres strates (herbacée, muscinale, etc.).

SYNTHÈSE

Végétation typique des milieux humides ?	<input checked="" type="radio"/> oui	non	Type : Étang Marais <input checked="" type="radio"/> Marécage Tourbière Si tourbière : Tourbière boisée - Fen ouvert - Bog ouvert
Test d'indicateurs hydrologiques positif?	<input checked="" type="radio"/> oui	non	
Présence de sols hydromorphes?	<input checked="" type="radio"/> oui	non	
Cette station est-elle un MH ?	<input checked="" type="radio"/> oui	non	

Notes et croquis

COMPTE RENDU ET SUIVI DE CONVERSATION

7430-15-01-03407-03

Numéro de gestion documentaire/no de document

DATE DE LA CONVERSATION

2017-11-22 8h30
Année - Mois - Jour Heure

OBJET DE LA CONVERSATION

- Plainte
- Assistance technique
- Décision ou entente sur un dossier en traitement
- Autres demandes d'information

TYPE DE CONVERSATION :

- Téléphonique Entrevue

INITIATEUR DE LA DÉMARCHE :

- Client(e) Direction régionale

IDENTIFICATION DU CLIENT

Interlocuteur(trice) : M. Alain Guay
Fonction : Inspecteur
Représentant(e) : MRC Antoine-Labelle
No de téléphone : 819-623-3485 poste 208 No de télécopieur :

M. Guay m'informe que la gestion des terres publiques est sous la délégation de la MRC. Il se remémore d'une discussion à l'époque concernant les terres attenantes au 124 Montée Mercier à Lac-des-Écorces. La MRC n'a pas donné d'autorisation comme telle. La ville devait vérifier auprès de son service d'urbanisme afin que la demande de remblai de terres et de gravier sur ces terres publiques soit conforme à leur réglementation en termes de respect de bande riveraine de cours d'eau et de protection de milieux humides. Cette discussion a eu lieu il y a environ 10 ans. M. Guay n'a pas eu de suite depuis ce temps.

Il m'explique que le MFFP et le MERN permettent le remblai des terres publiques en respectant les lois et règlements en vigueur.

SUIVI

- Référer à un tiers :
- Attendre action du client :
- Exiger demande écrite :
- Autres (expliquez) :

RECOMMANDATIONS

Rédigé par : Sandra Veilleux

Date : 2017-11-22

Signature

COMPTE RENDU ET SUIVI DE CONVERSATION

Inconnu au moment de la conversation

Numéro de gestion documentaire/no de document

DATE DE LA CONVERSATION

2017-11-28

8h30

Année - Mois - Jour

Heure

OBJET DE LA CONVERSATION

- Plainte
- Assistance technique
- Décision ou entente sur un dossier en traitement
- Autres demandes d'information

TYPE DE CONVERSATION :

Téléphonique

Entrevue

INITIATEUR DE LA DÉMARCHE :

Client(e)

Direction régionale

IDENTIFICATION DU CLIENT

Interlocuteur(trice) : Mme

Fonction : Résidente

Représentant(e) : du le secteur de la

No de téléphone :

No de télécopieur :

art. 53-54

Elle m'informe qu'il n'y a pas seulement M. Nadeau qui décharge des sols sur la Montée Mercier. Même après l'arrêt des travaux, d'autres personnes ont été sur les lieux. Entre autre, des résidents du secteur en 4roues avec remorque pour décharger des souches, des feuilles et des branches. Elle a vu des camions dompeurs mais n'a pas remarqué s'ils étaient lettrés ou identifiés. Elle ne sait pas ce qu'ils déchargeaient non plus. Le terrain n'est pas barré et aucune indication n'informe les gens que c'est interdit. Les gens sont venus sur le terrain tout l'été et régulièrement cet automne.

SUIVI

- Référer à un tiers :
- Attendre action du client :
- Exiger demande écrite :
- Autres (expliquez) :

RECOMMANDATIONS

Rédigé par : Sandra Veilleux

Date : 2017-11-28

Signature

Index des immeubles - Section informatisée

Index des immeubles

Circonscription foncière : Labelle	Dates de mise à jour du Registre
Cadastre : Cadastre du Québec	Droits : 2017-12-05 10:40
Lot : 3 844 403	Radiations : 2017-12-04 11:26
Date d'établissement : 2006-09-14 09:00 Soumis à l'article 19 de la Loi sur le cadastre	
Plan : Listé des plans	
Concordance : Lot(s) 14-66 Rang H Canton de Campbell.	

Date de présentation d'inscription	Numéro	Nature de l'acte	Qualité	Nom des parties	Remarques	Avis d'adresse	Radiations
Aucune inscription n'apparaît au Registre foncier informatisé selon vos critères de recherche							

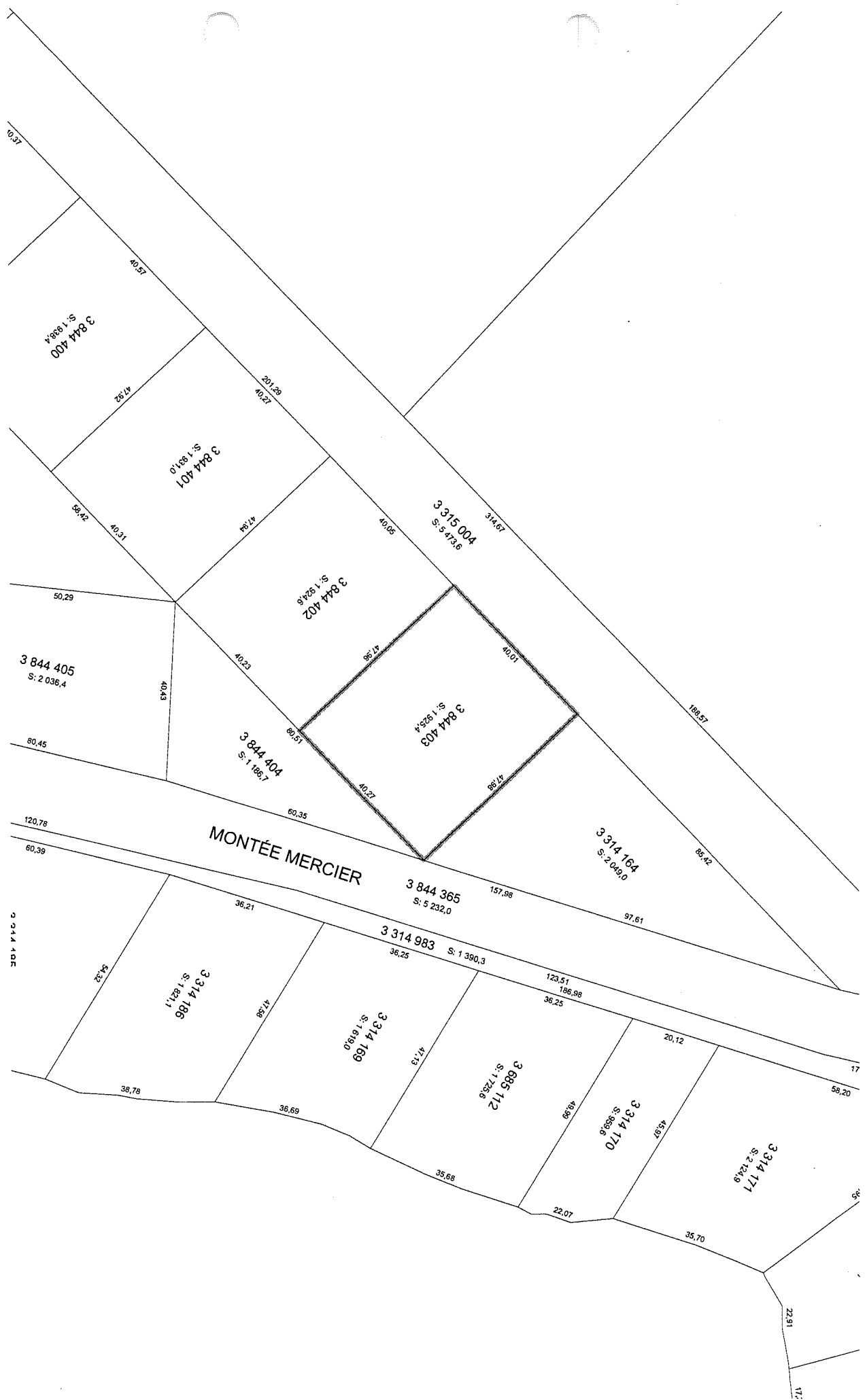

doc 35648



Fiche descriptive - Unités d'évaluation foncière avec propriétaire(s)

Description : Unités d'évaluation foncière inscrites aux rôles d'évaluation foncière des municipalités du Québec. L'évaluation immobilière est exclue des données descriptives. Dans la légende, les données sont regroupées dans 10 classes d'utilisation.

Droits d'auteur : © Gouvernement du Québec

Année du rôle	2016
Identifiant provincial	79078915446266400000000
Code géographique	79078
Nom de la municipalité	Lac-des-Écorces
Code de l'arrondissement	
Matricule	915446266400000000
Numéro civique inférieur	
Suffixe no inférieur	
Numéro civique supérieur	
Suffixe no supérieur	
Numéro d'appartement	
Générique de la voie publique	Montée
Lien	
Nom de la voie publique	MERCIER
Orientation de direction	
Utilisation prédominante de l'unité	Espace de terrain non aménagé et non exploité (excluant l'exploitation non commerciale de la forêt)
Mesure linéaire en front (m)	12081,4
Superficie totale (m ²)	12827,4
Superficie totale de l'exploitation agricole (m ²)	
Superficie zonée agricole (m ²)	
Nombre d'étages	
Année de construction originelle	
Type de bâtiment	
Nombre de logements	
Nombre de locaux non résidentiels	
Géométrie	Point

Propriétaires

Nom propriétaire	Prénom propriétaire	Type de possession	Numéro du copropriétaire	Adresse postale	Municipalité	Code postal	Date inscription au rôle
GOUVERNEMENT DU QUEBEC		1	001	5700, 4E AVENUE OUEST BUREAU D-413	QUEBEC	G1H6R1	01-01-1981

Lotissement

Année du rôle	Identifiant provincial	Code géographique	Code arrondissement	Matricule	Numéro de lot du cadastre rénové	Suffixe du numéro de lot	Nom du cadastre non rénové	Désignation secondaire du cadastre non rénové	Numéro de lot non rénové	Indicateur de partie non subdivisée du lot non rénové
2016	79078915446266400000000	79078		915446266400000000	3844400					
2016	79078915446266400000000	79078		915446266400000000	3844401					
2016	79078915446266400000000	79078		915446266400000000	3844402					
2016	79078915446266400000000	79078		915446266400000000	3844403					
2016	79078915446266400000000	79078		915446266400000000	3844404					
2016	79078915446266400000000	79078		915446266400000000	3844405					
2016	79078915446266400000000	79078		915446266400000000	3844407					

Date de production de la fiche : 2017-12-05

Québec 

© Gouvernement du Québec, 2011-2015

Toute distribution à l'extérieur du Ministère doit être autorisée.

COMPTE RENDU ET SUIVI DE CONVERSATION

7430-15-01-03407-03

Numéro de gestion documentaire/no de document

DATE DE LA CONVERSATION

2017-11-30 pm
Année - Mois - Jour Heure

OBJET DE LA CONVERSATION

- Plainte
- Assistance technique
- Décision ou entente sur un dossier en traitement
- Autres demandes d'information

TYPE DE CONVERSATION :

- Téléphonique
- Entrevue

INITIATEUR DE LA DÉMARCHE :

- Client(e)
- Direction régionale

IDENTIFICATION DU CLIENT

Interlocuteur(trice) : Jocelyn Campeau j.campeau@mrc-antoine-labelle.qc.ca
Fonction : Directeur - Service de l'aménagement du territoire
Représentant(e) : MRC Antoine-Labelle
No de téléphone : (819) 623-3485 poste 204 No de télécopieur :

M. Campeau me confirme qu'une entente verbale a eu lieu il y a 8 à 10 ans entre la MRC et la ville de Lac-des-Écorces concernant du remblai autorisé en terres publiques sur la Montée Mercier. La ville devait s'assurer de l'absence de milieux humides ou de cours d'eau. La MRC n'a jamais eu de nouvelles depuis. Il m'explique que sur les terres publiques, le RNI (Règlement sur les normes d'intervention dans les forêts du Domaine de l'État) s'applique. Les lois sont différentes de la LQE (Loi sur la Qualité de l'Environnement). Les terres publiques inter municipales sont gérées par la MRC.

SUIVI

- Référer à un tiers :
- Attendre action du client :
- Exiger demande écrite :
- Autres (expliquez) :

RECOMMANDATIONS

Rédigé par : Sandra Veilleux

Date : 2017-11-30

Signature

doc 35894

No de gestion documentaire : 7430-15-01-03407-03

Date de l'inspection : 2017-10-16

Croquis

No : 1

Titre : Lot 3 844 403 Montée Mercier à Lac-des-Écorces / GPS et tracés de l'inspection



Légende :

- Points GPS
- Tracé de l'inspection
- Tenure publique

Source :

Atlas géomatique du MDDELCC avec les couches *Milieux humides écoforestiers* et *Tenure des terres* d'activités.

Note : La cartographie des milieux humides écoforestiers a été réalisée à partir des données des cartes écoforestières numériques du 3e inventaire décennal (1 : 20 000) grâce à une entente sur l'échange d'informations conclue entre le ministère des Forêts, de la Faune et des Parcs (MFFP) et Canards Illimités Canada (CIC). La date de mise à jour est inconnue.

La mise à jour de la couche Tenure des terres s'effectuent aux 2 mois.

Dessiné par : Sandra Veilleux

Lieu : Lot 3 844 403 Montée Mercier à Lac-des-Écorces

Échelle : 1 : 4 968

doc 35895

Date de l'inspection : 2017-10-16

No de gestion documentaire : 7430-15-01-03407-03

Croquis

No : 2

Titre : Lot 3 844 403 Montée Mercier à Lac-des-Écorces / Remblai en marécage

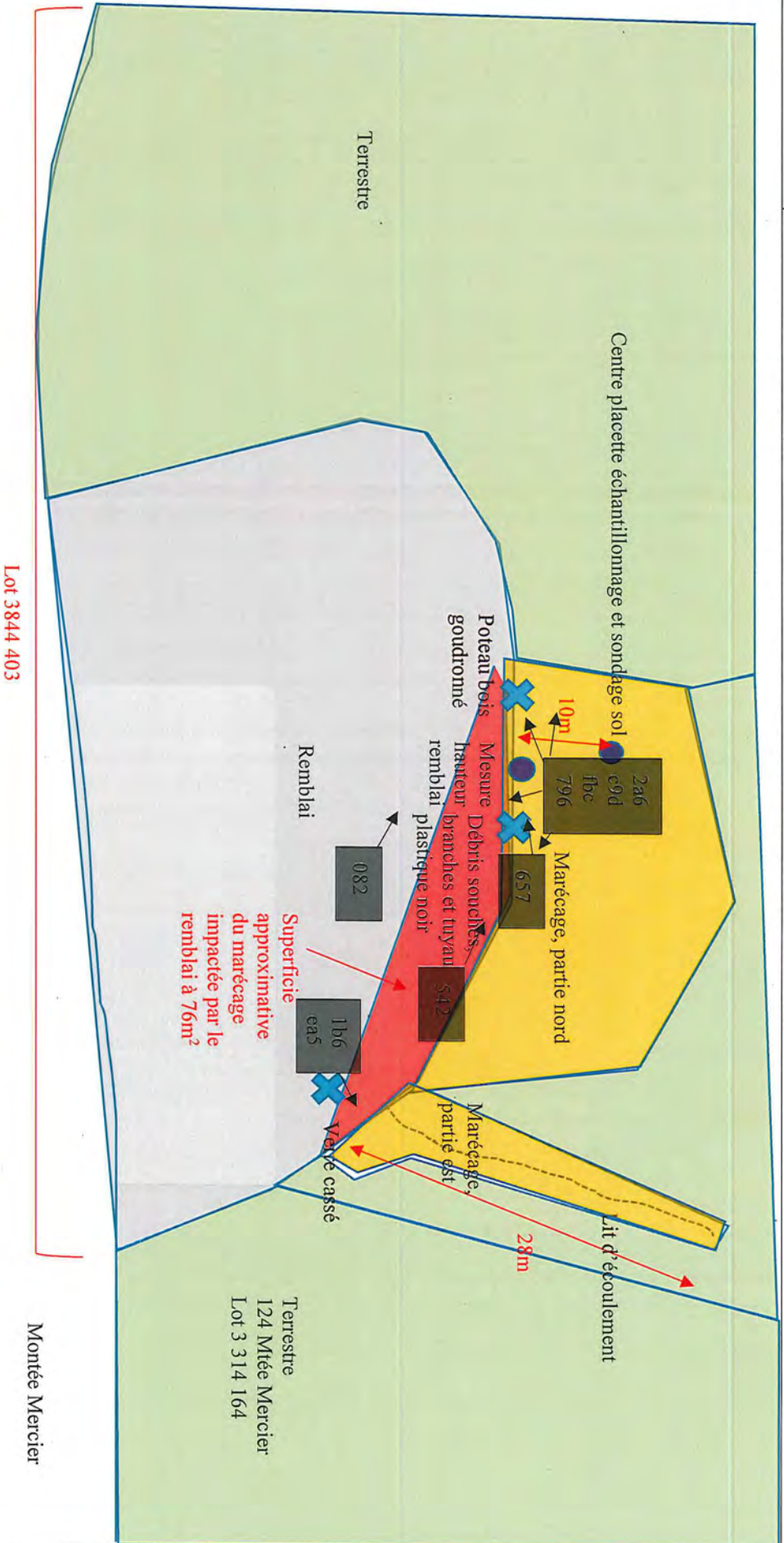

Dessiné par : Sandra Veilleux

Lieu : Lot 3 844 403, Montée Mercier, Lac-des-Écorces

Échelle : Non à l'échelle

Légende :

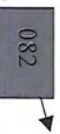

Numerotation et direction des photos

Carte PGAMR : Tenure des terres autour du 124 Montée Mercier

[Accueil](#)
[Accessibilité](#)
[Portail Québec](#)
[Quitter](#)

[Atlas géomatique](#)
[Atlas des Forces armées canadiennes](#)
[PGAMR - Accueil](#)
[Territoires](#)

Affaires municipales et Occupation du territoire
Québec

[Bibliothèque virtuelle](#)
[Navigateur géographique](#)

Territoires

[Cartographie](#)
[Outils](#)
[Préférences](#)

[Visibilité et ordre des couches](#)

Légende

Tenure (RDE)
 Caractère public ou privé des terres

- Publique
- Mixte
- Privée
- Indéterminée
- Non allouée

Plan d'affectation du territoire public (PATP)
 Zone d'affectation ponctuelle

- Affectation différée
- Protection
- Protection stricte
- Utilisation multiple
- Utilisation multiple modulée
- Utilisation prioritaire
- Utilisation spécifique

Zone d'affectation surfacique

- Réserve indienne
- Affectation différée
- Privé
- Protection
- Protection projetée
- Protection stricte
- Protection stricte projetée

[Cartographie complémentaire](#)
[Catalogue de plans géoréférencés](#)
[Métadonnées](#)

(1 de 4)
Tenure (RDE)
 Caractère public ou privé des terres

Description type tenure : Publique
 Nom organisme : Ministère de l'Énergie et des Ressources naturelles
 Code indicateur autorité multiple : N
 Code indicateur tenure immergée : N
 Version : 2017-08-26
 st_area_shape_ : 0
 st_length_shape_ : 0
 ZOOM SUR

0 20 40 m

Gouvernement du Québec, 2016

Gouvernement du Québec | Canards Illimités Canada

09:46
 2017-09-14



0a6fbcd8-6b8d-45cf-a58f-a63b666692a6.jpg

Hauteur du remblai, débris organique et végétation qui repousse, vue direction sud-est



1fa955e9-ca4f-4955-9034-909374cfec9d.jpg

Débris végétaux, tail de chemin de fer (flèche jaune), début du marécage (vert), vue direction nord-ouest



1466f076-12a1-4080-b6b0-6e79fecde082 Panorama.jpg

Dessus du remblai, traces de machinerie, végétation qui repousse près des talus, vue direction nord-ouest



224dd4c7-adc7-4d53-a1f7-6f5c36e091b6 (2)Lit écoulement nord remblai.jpg
Marécage partie est (intérieur lignes vertes), remblai de terre, débris végétaux et pierres, vue direction nord-est



37664f56-557f-4ddb-af2c-9d6a2bcd4542 (2)débris végétaux .jpg
Crevasses d'érosion du remblai, débris végétaux, partie nord du marécage, vue direction nord-ouest (vert)



a04db636-d969-4bca-81e2-6678e7187657 (2)tail .jpg
Tail de chemin de fer goudronné dans le talus du remblai, marécage partie nord, vue direction sud



afb93386-0c73-46b6-b11e-53a48fda9fbc Panorama.jpg
Débris végétaux dans le talus du remblai à la limite nord, vue direction sud-ouest



ec637515-e618-4318-8308-0a8dad7eaa5 vitre(2).jpg
Verre cassé (flèches jaunes) et pierres au travers du remblai, marécage partie est (vert), vue direction nord-est



ef556478-2f89-4bbf-b8c3-97811aa3c796 (2)tuyau .jpg
Débris végétaux, tuyau de plastique dans le remblai limite nord, vue direction est

doc 36869

Veilleux, Sandra

De: Sophie.Trudel@mern.gouv.qc.ca
Envoyé: 6 décembre 2017 16:53
À: Veilleux, Sandra
Objet: TR: Autorisation de remblai à Lac-des-Écorces

Bonjour madame Veilleux,

Nous vous confirmons que le MERN n'a pas octroyé d'autorisation concernant ce dossier.

Les terrains publics visés sont sous la gestion de la MRC d'Antoine Labelle et cette dernière nous confirme qu'elle est déjà en discussion avec vous à ce sujet.

Meilleures salutations,

Sophie Trudel

Directrice

Direction des opérations territoriales

Ministère de l'Énergie et des Ressources naturelles

5700, 4^e Avenue Ouest, bureau E-323

Québec (Québec) G1H 6R1

De : sandra.veilleux@mddelcc.gouv.qc.ca [<mailto:sandra.veilleux@mddelcc.gouv.qc.ca>]

Envoyé : 1 décembre 2017 15:05

À : Droit terre publique <droit.terre.publique@mern.gouv.qc.ca>

Objet : TR: Autorisation de remblai à Lac-des-Écorces

Bonjour,

Je n'ai toujours pas eu de réponse concernant ma question décrite dans le courriel précédent.

Merci de votre collaboration.

Cordialement.

Sandra Veilleux

Inspectrice en environnement, secteur hydrique

**Développement durable,
Environnement et Lutte
contre les changements
climatiques**

Québec 

300, rue Sicard, bureau 80, Sainte-Thérèse (Québec), J7E 3X5

Téléphone: (450)433-2220 poste 269

Télécopieur: (450)433-1315

De : Veilleux, Sandra

Envoyé : 31 octobre 2017 14:24

À : 'droit.terre.publique@mern.gouv.qc.ca' <droit.terre.publique@mern.gouv.qc.ca>

Objet : Autorisation de remblai à Lac-des-Écorces

Bonjour,

La présente consiste à connaître si une autorisation a été délivrée pour du remblai sur les lots (tenure publique et appartenant au MERN) 3 844 403 et 3 844 402 à Lac-des-Écorces (voir carte ci-bas)? L'intervenant ainsi que le maire de la ville m'ont mentionné qu'une entente verbale aurait eu lieu, permettant ainsi le déchargement de sol sur ces terrains de tenure publique. Il s'agirait d'une entente réalisée il y a entre 3 et 5 ans.

Merci de votre collaboration.

Cordialement.

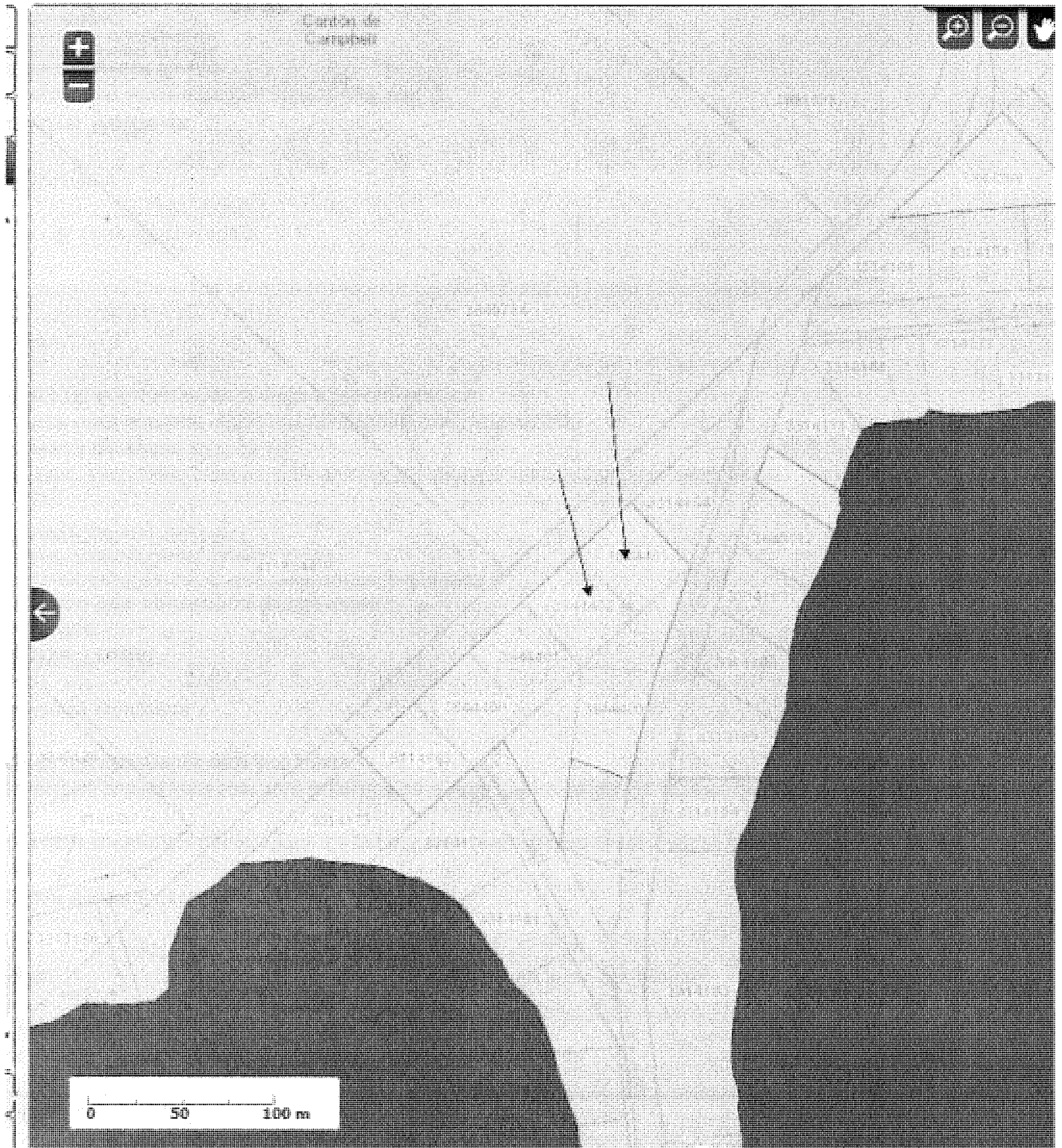

Sandra Veilleux

Inspectrice en environnement, secteur hydrique

**Développement durable,
Environnement et Lutte
contre les changements
climatiques**

Québec 

300, rue Sicard, bureau 80, Sainte-Thérèse (Québec), J7E 3X5

Téléphone: (450)433-2220 poste 269

Télécopieur : (450)433-1315

doc 40504

Application de l'article 22 de la Loi

Date: 2017-10-16 07:59:00

Lieu: Montée Mercier (X2172778)

Latitude:

Longitude:

Numéro d'inspection: 5434

Fait une chose ou exerce une activité susceptible de produire une émission, un dépôt, un dégagement ou un rejet de contaminants dans l'environnement ou une modification de la qualité de l'environnement?	NON
Fait une chose ou exerce une activité dans un cours d'eau à débit régulier ou intermittent, dans un lac, un étang, un marais, un marécage ou une tourbière?	OUI

Fait une chose ou exerce une activité dans un cours d'eau à débit régulier ou intermittent, dans un lac, un étang, un marais, un marécage ou une tourbière?	
Compléter le questionnaire: Intervention en milieu hydrique et naturel.	Voir la section Intervention dans un milieu hydrique et naturel

Intervention dans un milieu hydrique et naturel - Ajouter un milieu hydrique ou naturel impacté par l'activité observée :	
Quel type de milieu est touché par l'activité observée?	Milieu humide

Intervention dans un milieu hydrique et naturel - Ajouter un milieu hydrique ou naturel impacté par l'activité observée : > Quel type de milieu est touché par l'activité observée?	
Nommez ce milieu humide :	Marécage
Est-ce que l'intervenant détient un certificat d'autorisation pour l'activité qui se déroule dans ce milieu humide?	Non

Intervention dans un milieu hydrique et naturel - Ajouter un milieu hydrique ou naturel impacté par l'activité observée : > Quel type de milieu est touché par l'activité observée? > Est-ce que l'intervenant détient un certificat d'autorisation pour l'activité qui se déroule dans ce milieu humide?	
À quelle fin est réalisée cette activité?	Municipale, Commerciale, Industrielle, Publique ou D'accès public

Intervention dans un milieu hydrique et naturel - Ajouter un milieu hydrique ou naturel impacté par l'activité observée : > Quel type de milieu est touché par l'activité observée? > Est-ce que l'intervenant détient un certificat d'autorisation pour l'activité qui se déroule dans ce milieu humide? > À qu	
Complétez le questionnaire suivant afin d'identifier précisément de quel type de milieu humide il s'agit :	Voir la section Identification et délimitation d'un milieu humide
En fonction du questionnaire rempli précédemment, s'agit-il d'un milieu humide?	Oui
Ce milieu humide est-il d'origine anthropique?	Non
Retranscrire ici le type de milieu humide identifié :	Marécage (Photos 9e7-f25)

Date: 2017-10-16 07:59:00

Lieu: Montée Mercier (X2172778)

Latitude:

Longitude:

Numéro d'inspection: 5434

Déterminer la superficie impactée de ce milieu humide :	Environ 76m2 selon l'Atlas géomatique du MDEELCC et le tracé de l'inspection géoréférencé (Doc 35895)
---	---

Intervention dans un milieu hydrique et naturel	
En fonction des réponses obtenues précédemment, l'activité observée relève-t-elle de la juridiction de notre Ministère?	Oui

Intervention dans un milieu hydrique et naturel - En fonction des réponses obtenues précédemment, l'activité observée relève-t-elle de la juridiction de notre Ministère?

Qui est le responsable de l'activité (maître d'oeuvre)?	Excavation Jocelyn Nadeau (Rapport de l'agent qui a parlé au président sur les lieux Doc 31065 et REQ Doc 31076) (Section 14 du rapport)
La personne détient l'autorisation requise pour la réalisation des choses ou des activités?	NC
Qui exécute l'activité (si différent du maître d'oeuvre)?	Excavation Jocelyn Nadeau (Rapport de l'agent qui a parlé au président sur les lieux Doc 31065, conversation avec le maire Doc 31070, échanges avec le président Docs 31071-31072 et REQ Doc 31076)
Comment ces intervenants ont-ils été identifiés?	Autre méthode d'identification
Au besoin, ajoutez un mode d'identification de l'intervenant :	
L'activité dans le milieu hydrique ou naturel est :	Suspendue

Intervention dans un milieu hydrique et naturel - En fonction des réponses obtenues précédemment, l'activité observée relève-t-elle de la juridiction de notre Ministère? > L'activité dans le milieu hydrique ou naturel est :

Si l'information peut être obtenue, sur quelle période de temps cette intervention dans ce milieu a-t-elle eu lieu?	Les déchargements de sols ont débuté il y a 7 à 10 ans avec l'entente verbale entre la MRC et la ville de Lac-des-Écorces (Docs 31070-31374). Toutefois, le début du remblai dans le marécage n'est pas connu. Elle était en cours lors de l'intervention de l'agent de protection de la faune le 23 juin 2017 (Docs 31064-31065). Cette date est retenue comme étant le début du remblai en marécage.
---	--

Date: 2017-10-16 07:59:00

Lieu: Montée Mercier (X2172778)

Latitude:

Longitude:

Numéro d'inspection: 5434

Intervention dans un milieu hydrique et naturel - En fonction des réponses obtenues précédemment, l'activité observée relève-t-elle de la juridiction de notre Ministère?

Localisez le site de l'activité :	Lot 3 844 403 sur la Montée Mercier à Lac-des-Écorces. Terre publique appartenant au Ministère de l'Énergie et des Ressources Naturelles (MERN). (Section 16 du rapport)
De quel type d'activité dans le milieu hydrique ou naturel s'agit-il?	Remblai

Intervention dans un milieu hydrique et naturel - En fonction des réponses obtenues précédemment, l'activité observée relève-t-elle de la juridiction de notre Ministère? > De quel type d'activité dans le milieu hydrique ou naturel s'agit-il?

Quelles sont les dimensions de ce remblai?	Environ 76m2 selon l'Atlas géomatique du MDDELCC et le tracé de l'inspection géoréférencé (Docs 35894-35895)
De quoi est composé de remblai?	Sol;Débris organiques;Matières résiduelles
D'où proviennent ces matériaux?	Sols proviennent des travaux d'excavation d'Excavation Jocelyn Nadeau et d'autres compagnies de construction (Doc 31071, 31072), Débris organiques (branches, souches, feuilles) proviennent des résidents (Doc 35620).
Y a-t-il des signes de stabilité, ou d'instabilité, sur ce remblai?	Présence de végétation;Ravinement observable;Coulée observable;Présence d'un delta de sédimentation (bas de talus)
Est-ce que ce remblai est récent?	Oui

Intervention dans un milieu hydrique et naturel - En fonction des réponses obtenues précédemment, l'activité observée relève-t-elle de la juridiction de notre Ministère? > De quel type d'activité dans le milieu hydrique ou naturel s'agit-il? > Est-ce que ce remblai est récent?

Quels sont les signes qui le démontrent?	Aucune végétation;Trace de circulation bien définies
--	--

Intervention dans un milieu hydrique et naturel - En fonction des réponses obtenues précédemment, l'activité observée relève-t-elle de la juridiction de notre Ministère? > De quel type d'activité dans le milieu hydrique ou naturel s'agit-il?

Date: 2017-10-16 07:59:00

Lieu: Montée Mercier (X2172778)

Latitude:

Longitude:

Numéro d'inspection: 5434

Au besoin, ajoutez un remblai :

Intervention dans un milieu hydrique et naturel - En fonction des réponses obtenues précédemment, l'activité observée relève-t-elle de la juridiction de notre Ministère?

Au besoin, ajoutez un autre type d'activité :

Si l'information peut être obtenue, expliquer pourquoi cette activité a lieu, ou a eu lieu :

Entente verbale, il y a 7 à 10 ans, entre la ville de Lac-des-Écorces et MRC pour décharger des sols sur la terre publique par les travaux publics à condition qu'il y ait absence de cours d'eau et de milieux humides pour accommoder la ville. (Docs 31070-31374-35828 et section 16 du rapport). Le président d'Excavation Nadeau, croyait que cette entente était toujours en vigueur. Il profitait de cette entente pour décharger des sols provenant de travaux d'excavation à proximité (Doc 31069-31071).

Identification et délimitation d'un milieu humide

Tout d'abord, établissez vos stations d'inventaires permettant l'identification et la délimitation du milieu humide à l'étude. Au besoin, décrire ici comment vous les avez établies :

Végétation homogène, station de sondage de sol à 10m au nord de la limite de remblai (Doc 35895, Annexe 5 Doc 31077)

Identification et délimitation d'un milieu humide - Ajouter une station d'inventaire > Identification et délimitation d'un milieu humide - 1

Numéro de la station :

1

Localisation GPS et photographies de la station.

GPS 060 (Voir section 14 du rapport)

Est-ce que la végétation est typique des milieux humides?

Oui

Identification et délimitation d'un milieu humide - Ajouter une station d'inventaire > Identification et délimitation d'un milieu humide > Est-ce que la végétation est typique des milieux humides?

Est-ce qu'il s'agit d'un sol hydromorphe?

Oui

Identification et délimitation d'un milieu humide - Ajouter une station d'inventaire > Identification et délimitation d'un milieu humide > Est-ce que la végétation est typique des milieux humides? > Est-ce qu'il s'agit d'un sol hydromorphe?

Est-ce qu'il y a des indicateurs hydrologique?

Oui



Date: 2017-10-16 07:59:00

Lieu: Montée Mercier (X2172778)

Latitude:

Longitude:

Numéro d'inspection: 5434

Identification et délimitation d'un milieu humide - Ajouter une station d'inventaire > Identification et délimitation d'un milieu humide > Est-ce que la végétation est typique des milieux humides? > Est-ce qu'il s'agit d'un sol hydromorphe? > Est-ce qu'il y a des indicateurs hydrologique? > Détermination	
Spécifier le type de sol hydromorphe :	Sol minéral hydromorphe
Quelle type de végétation caractérise la station?	Arbres et/ou arbustes occupant + de 25% de la superficie

Dépôt ou rejet de matières résiduelles (non dangereuses) dans un lieu non autorisé	
Présence de dépôt ou de rejet de matières résiduelles?	OUI

Dépôt ou rejet de matières résiduelles (non dangereuses) dans un lieu non autorisé - Présence de dépôt ou de rejet de matières résiduelles?	
Localisation du lieu où les matières résiduelles ont été déposées ou rejetées:	Lot 3 844 403, Montée Mercier à Lac-des-Écorces
Documentez les conditions d'entreposage des matières résiduelles:	Sur un sol à nu, non-aménagé, exposé aux intempéries
Identifiez les matières résiduelles présentes et leurs quantités approximatives:	Branches et souches d'arbres (autour de 60m3), 1 vitre cassé, grosses pierres (environ 20m3)
Présence d'enfouissement de matières résiduelles?	OUI
Est-ce que les matières résiduelles présentes correspondent à une exclusion à l'obtention d'une autorisation?	NON

Dépôt ou rejet de matières résiduelles (non dangereuses) dans un lieu non autorisé - Présence de dépôt ou de rejet de matières résiduelles? > Est-ce que les matières résiduelles présentes correspondent à une exclusion à l'obtention d'une autorisation?	
Est-ce que la présence des matières résiduelles est associée à une activité commerciale?	OUI

Dépôt ou rejet de matières résiduelles (non dangereuses) dans un lieu non autorisé - Présence de dépôt ou de rejet de matières résiduelles? > Est-ce que les matières résiduelles présentes correspondent à une exclusion à l'obtention d'une autorisation? > Est-ce que la présence des matières résiduelles est associée à une activité commercial	
Activité(s) assujettie(s) à l'obtention d'une autorisation en vertu de l'article 22 de la LQE?	OUI
La personne détient l'autorisation requise pour la (les) activité(s)?	NC

Date: 2017-10-16 07:59:00

Lieu: Montée Mercier (X2172778)

Latitude:

Longitude:

Numéro d'inspection: 5434

Dépôt ou rejet de matières résiduelles (non dangereuses) dans un lieu non autorisé - Présence de dépôt ou de rejet de matières résiduelles? > Est-ce que les matières résiduelles présentes correspondent à une exclusion à l'obtention d'une autorisation?

Sommes nous en mesure de déterminer la date ou la période au cours de laquelle le dépôt ou le rejet de matières résiduelles a eu lieu?	NON
--	-----

Dépôt ou rejet de matières résiduelles (non dangereuses) dans un lieu non autorisé - Présence de dépôt ou de rejet de matières résiduelles? > Est-ce que les matières résiduelles présentes correspondent à une exclusion à l'obtention d'une autorisation? > Sommes nous en mesure de déterminer la date ou la période au cours de laquelle le dépôt

Date ou période du dépôt ou du rejet inconnue	
---	--

Identifier le propriétaire, le locataire ou tout autre responsable du lieu:	Propriétaire : MERN, Gestionnaire : MRC Antoine-Labelle
---	---

Est-ce que le propriétaire, le locataire ou tout autre responsable a pris les mesures nécessaires pour que ces matières soient stockées, traitées ou éliminées dans un lieu autorisé?	NC
---	----

COMPTE RENDU ET SUIVI DE CONVERSATION

7430-15-01-03407-03

Numéro de gestion documentaire/no de document

DATE DE LA CONVERSATION

2017-11-21 11h
Année - Mois - Jour Heure

OBJET DE LA CONVERSATION

- Plainte
- Assistance technique
- Décision ou entente sur un dossier en traitement
- Autres demandes d'information

TYPE DE CONVERSATION :

- Téléphonique
- Entrevue

INITIATEUR DE LA DÉMARCHE :

- Client(e)
- Direction régionale

IDENTIFICATION DU CLIENT

Interlocuteur(trice) : M. Pierre Flamant
Fonction : Maire
Représentant(e) : Ville Lac-des-Écorces
No de téléphone : 819-585-4600 poste 227 No de télécopieur :

M. Flamant mentionne qu'il n'a envoyé personne de la ville pour ramasser des matières résiduelles sur la Montée Mercier et a même vérifié auprès de son directeur des travaux publics, M. Sylvain Lachaine ce matin. La ville a décidé de bloquer l'Accès au terrain à l'aide de blocs au printemps. Puisqu'il y a de la neige au sol au moment de la conversation, le maire dit que les gens vont jeter leurs déchets l'été habituellement.

En l'interrogeant sur les autres personnes qui pourraient décharger du matériel autre qu'Excavation Nadeau, il mentionne qu'il y a des années, un M. Guay de la MRC a autorisé à le faire et qu'il est toujours à l'emploi. Il ne connaît pas d'autres personnes qui utiliseraient le terrain. Il est possible de rejoindre M. Guay au 819-623-3485.

SUIVI

- Référer à un tiers :
- Attendre action du client :
- Exiger demande écrite :
- Autres (expliquez) :

RECOMMANDATIONS

Rédigé par : Sandra Veilleux

Date : 2017-11-21

Signature