

COURRIEL

Laval, le 16 octobre 2017

**Objet : Demande d'accès concernant trois dépotoirs à Laval  
Saint-Vincent de Paul, Bomar et Enfouisan (Cloutier)**

---

Madame,

Nous donnons suite à votre demande, reçue le 29 septembre dernier, concernant l'objet précité.

Vous trouverez en annexe les documents demandés. Il s'agit de :

1. Fiche technique de dossier du répertoire des dépôts de sols No 13 26 (Cloutier)
2. Fiche technique de dossier du répertoire des dépôts de sols No 13 23 (Bomar)
3. Fiche technique de dossier du répertoire des dépôts de sols No 13 24 (S-V-Paul)
4. 3 cartes de localisation

Conformément à l'article 51 de la Loi sur l'accès aux documents des organismes publics et sur la protection des renseignements personnels (RLRQ, chapitre A-2.1), nous vous informons que vous pouvez demander la révision de cette décision auprès de la Commission d'accès à l'information. Vous trouverez en pièce jointe une note explicative concernant l'exercice de ce recours.

Si vous désirez des renseignements supplémentaires, vous pouvez vous adresser à la soussignée.

Veillez agréer, Madame, l'expression de nos sentiments les meilleurs.

Original signé par : Isabelle Falardeau  
Répondante régionale de l'accès  
aux documents

## 1-IDENTIFICATION

DOSSIER STATUT:  Actif  Inactif

NUMÉRO: 7522-13-01-0000600 2

PÉRIODE D'ACTIVITÉ DU DÉPÔT: de à

NOM: Ville de Laval (Enfoui. san. et dépotoir industrie Cloutier)

Si ancien GERLED NO DU LIEU: 13-05 CLASSE ACTUELLE: 2

CLASSE INITIALE: 2

TYPE DE PROPRIÉTAIRE

Municipal

## 2-LOCALISATION

ADRESSE:

MUNICIPALITÉ: Laval

MRC: Ville de Laval

NO LOT NOM DE RANG

183,184,186

CADASTRE

Saint-François-de-Sales, Paroisse de

MERCATOR

NO LOT RÉFORME

TYPE NAD ZONE: LATITUDE LONGITUDE

UTM  83  COORD. X: 289147 DEGRÉS:

MTM  27  COORD. Y: 5059653 MINUTES

MATRICULE:

SECONDES:

## 3-CARACTÉRISTIQUES

TYPE DE DÉPÔT DE RÉSIDUS INDUSTRIELS

Anc. Dépotoir municipal

QUANTITÉS DE RÉSIDUS PRÉSENTS DANS LE DÉPÔT m<sup>3</sup>

		INITIALES	GÉRÉES	ACTUELLES
SUPERFICIE AFFECTÉE:	330 000 (m <sup>2</sup> )			
SUPERFICIE TOTALE DU TERRAIN:	(m <sup>2</sup> )			
		DÉCHETS SOLIDES		
		DÉCHETS SPÉCIAUX		
		DÉCHETS DANGEREUX*		
		RÉSIDUS MINIERS		
		MATIÈRES DANGEREUSES		
		SOLS CONTAMINÉS		

## 4- RÉSIDUS/CONTAMINANTS

NATURE DES RÉSIDUS

Mixte industriel

Ordures ménagères

NATURE DES CONTAMINANTS

TYPE DE CONTAMINATION:

CONTAMINATION DE L'EAU SOUTERRAINE  DÉPASSEMENT DES CRITÈRES D'USAGE

## 5- TRAITEMENT DU DOSSIER

SOUS ENQUÊTE OU EN RECOURS LÉGAL  ACCEPTÉ AU PROGRAMME REVI-SOLS  ANNÉE CIVIQUE D'OUVERTURE: 1988

ÉVALUATION DES RISQUES ET DES IMPACTS  ANNÉE CIVIQUE DE FERMETURE: \_\_\_\_\_

ÉTAPES D'AVANCEMENT

	NON-NÉCESSAIRE	ÉTAPE INITIÉE	ÉTAPE TERMINÉE / ANNÉE
CARACTÉRISATION	<input type="checkbox"/>	<input type="checkbox"/>	<input type="checkbox"/>
RÉALISATION DES TRAVAUX DE RÉHABILITATION		<input type="checkbox"/>	<input type="checkbox"/>
CONTRÔLE DES OUVRAGES ET SUIVI POST-RÉHABILITATION		<input type="checkbox"/>	<input type="checkbox"/>

TECHNIQUE DE RÉHABILITATION

REMARQUE

RESPONSABLE DU DOSSIER

Rochon, Alain

DATE DE SAISIE

2009-01-23

\* La ligne "Déchets dangereux" n'est utilisée que dans le cas où l'estimation des volumes a été faite à partir des exigences de l'ancien règlement sur les déchets dangereux.

## 1-IDENTIFICATION

DOSSIER STATUT:  Actif  Inactif

NUMÉRO: 7610-13-01-0039803 1

PÉRIODE D'ACTIVITÉ DU DÉPÔT: de à

NOM: Ville de Laval, Parc de Valognes (Dépotoir Bomar Constructor)

Si ancien GERLED NO DU LIEU: 13-03 CLASSE ACTUELLE: 2

CLASSE INITIALE: 2

TYPE DE PROPRIÉTAIRE

Municipal

## 2-LOCALISATION

ADRESSE:

MUNICIPALITÉ: Laval

MRC: Ville de Laval

NO LOT NOM DE RANG

P-332,P-334

CADASTRE

Saint-Martin, Paroisse de

MERCATOR

NO LOT RÉFORME

TYPE NAD ZONE: LATITUDE LONGITUDE

UTM 83 COORD. X: 287843 DEGRÉS:

MTM 27 COORD. Y: 5049845 MINUTES

MATRICULE: 9460-13-1060

SECONDES:

## 3-CARACTÉRISTIQUES

TYPE DE DÉPÔT DE RÉSIDUS INDUSTRIELS

Anc. Dépotoir municipal

QUANTITÉS DE RÉSIDUS PRÉSENTS DANS LE DÉPÔT m<sup>3</sup>

		INITIALES	GÉRÉES	ACTUELLES
SUPERFICIE AFFECTÉE:	29 300 (m <sup>2</sup> )			
SUPERFICIE TOTALE DU TERRAIN:	(m <sup>2</sup> )			
	DÉCHETS SOLIDES			
	DÉCHETS SPÉCIAUX			
	DÉCHETS DANGEREUX*			
	RÉSIDUS MINIERS			
	MATIÈRES DANGEREUSES			
	SOLS CONTAMINÉS			

## 4- RÉSIDUS/CONTAMINANTS

NATURE DES RÉSIDUS

Mixte industriel

Ordures ménagères

NATURE DES CONTAMINANTS

Biphényles polychlorés (BPC)

Hydrocarbures pétroliers C10 à C50

Cadmium (Cd)

Chrome total (Cr)

Fer (Fe)\*

Nickel (Ni)

Zinc (Zn)

Composés phénoliques\*

TYPE DE CONTAMINATION: MIXTE

CONTAMINATION DE L'EAU SOUTERRAINE  DÉPASSEMENT DES CRITÈRES D'USAGE

## 5- TRAITEMENT DU DOSSIER

SOUS ENQUÊTE OU EN RECOURS LÉGAL  ACCEPTÉ AU PROGRAMME REVI-SOLS  ANNÉE CIVIQUE D'OUVERTURE: 1994

ÉVALUATION DES RISQUES ET DES IMPACTS  ANNÉE CIVIQUE DE FERMETURE: \_\_\_\_\_

ÉTAPES D'AVANCEMENT

	NON-NÉCESSAIRE	ÉTAPE INITIÉE	ÉTAPE TERMINÉE / ANNÉE
CARACTÉRISATION	<input type="checkbox"/>	<input type="checkbox"/>	<input checked="" type="checkbox"/> 1995
RÉALISATION DES TRAVAUX DE RÉHABILITATION		<input type="checkbox"/>	<input type="checkbox"/>
CONTRÔLE DES OUVRAGES ET SUIVI POST-RÉHABILITATION		<input type="checkbox"/>	<input type="checkbox"/>

TECHNIQUE DE RÉHABILITATION

REMARQUE

RESPONSABLE DU DOSSIER

DATE DE SAISIE

Rochon, Alain

2009-01-23

\* La ligne "Déchets dangereux" n'est utilisée que dans le cas où l'estimation des volumes a été faite à partir des exigences de l'ancien règlement sur les déchets dangereux.

## 1-IDENTIFICATION

DOSSIER \_\_\_\_\_ STATUT:  Actif  Inactif

NUMÉRO: 7610-13-01-0052703 2 PÉRIODE D'ACTIVITÉ DU DÉPÔT: de \_\_\_\_\_ à \_\_\_\_\_

NOM: Ville de Laval (Ancien Dépotoir à St-Vincen-de-Paul) Si ancien GERLED NO DU LIEU: 13-08 CLASSE ACTUELLE: 3  
CLASSE INITIALE: 3

TYPE DE PROPRIÉTAIRE  
Municipal

## 2-LOCALISATION

ADRESSE:  
MUNICIPALITÉ: Laval  
MRC: Ville de Laval

NO LOT	NOM DE RANG	CADASTRE
103,104,105		Saint-Vincent-de-Paul, Paroisse de
MERCATOR	NO LOT RÉFORME	

TYPE	NAD	ZONE:	LATITUDE	LONGITUDE
UTM <input checked="" type="radio"/>	83 <input checked="" type="radio"/>	COORD. X: 291916	DEGRÉS:	
MTM <input type="radio"/>	27 <input type="radio"/>	COORD. Y: 5052338	MINUTES	
			SECONDES:	

MATRICULE: \_\_\_\_\_

## 3-CARACTÉRISTIQUES

TYPE DE DÉPÔT DE RÉSIDUS INDUSTRIELS  
Anc. Dépotoir municipal

	QUANTITÉS DE RÉSIDUS PRÉSENTS DANS LE DÉPÔT m <sup>3</sup>		
	INITIALES	GÉRÉES	ACTUELLES
SUPERFICIE AFFECTÉE: 60 000 (m <sup>2</sup> )			
SUPERFICIE TOTALE DU TERRAIN: _____ (m <sup>2</sup> )			
DÉCHETS SOLIDES			
DÉCHETS SPÉCIAUX			
DÉCHETS DANGEREUX*			
RÉSIDUS MINIERS			
MATIÈRES DANGEREUSES			
SOLS CONTAMINÉS			

## 4- RÉSIDUS/CONTAMINANTS

NATURE DES RÉSIDUS  
Mixte industriel Ordures ménagères

NATURE DES CONTAMINANTS

TYPE DE CONTAMINATION: \_\_\_\_\_ CONTAMINATION DE L'EAU SOUTERRAINE  DÉPASSEMENT DES CRITÈRES D'USAGE

## 5- TRAITEMENT DU DOSSIER

SOUS ENQUÊTE OU EN RECOURS LÉGAL  ACCEPTÉ AU PROGRAMME REVI-SOLS  ANNÉE CIVIQUE D'OUVERTURE: 1989  
ÉVALUATION DES RISQUES ET DES IMPACTS  ANNÉE CIVIQUE DE FERMETURE: \_\_\_\_\_

ÉTAPES D'AVANCEMENT

	NON-NÉCESSAIRE	ÉTAPE INITIÉE	ÉTAPE TERMINÉE / ANNÉE
CARACTÉRISATION	<input type="checkbox"/>	<input type="checkbox"/>	<input type="checkbox"/>
RÉALISATION DES TRAVAUX DE RÉHABILITATION		<input type="checkbox"/>	<input type="checkbox"/>
CONTRÔLE DES OUVRAGES ET SUIVI POST-RÉHABILITATION		<input type="checkbox"/>	<input type="checkbox"/>

TECHNIQUE DE RÉHABILITATION \_\_\_\_\_

REMARQUE

lots 103, 104 et 105 - secteur St-Vincent-de-Paul

RESPONSABLE DU DOSSIER \_\_\_\_\_ DATE DE SAISIE \_\_\_\_\_  
Rochon, Alain 2009-01-23

\* La ligne "Déchets dangereux" n'est utilisée que dans le cas où l'estimation des volumes a été faite à partir des exigences de l'ancien règlement sur les déchets dangereux.



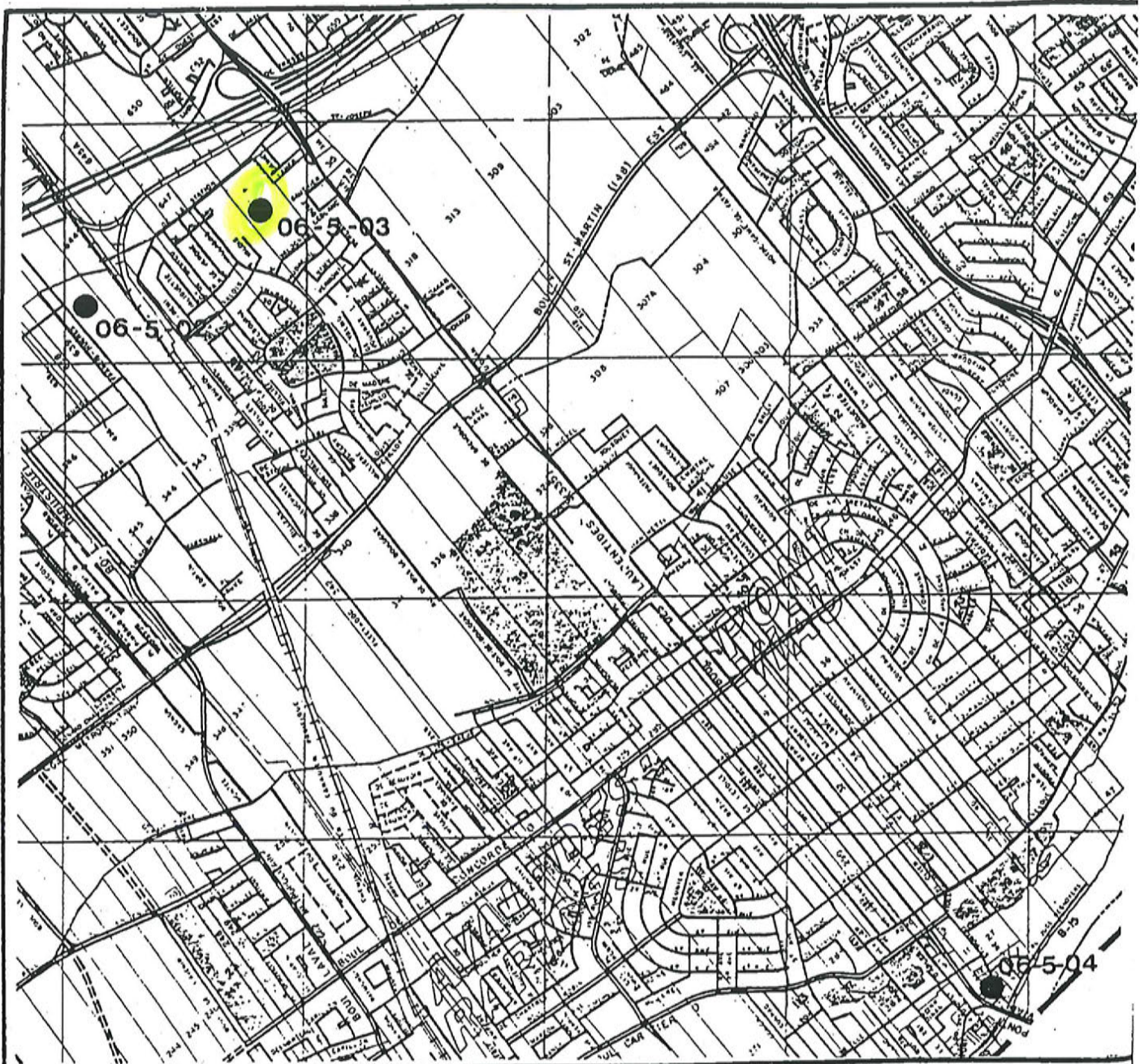

ENVIRONNEMENT QUÉBEC  
GERLED

ÉCHELLE 1:25000





ENVIRONNEMENT QUÉBEC  
GERLED

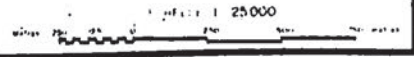



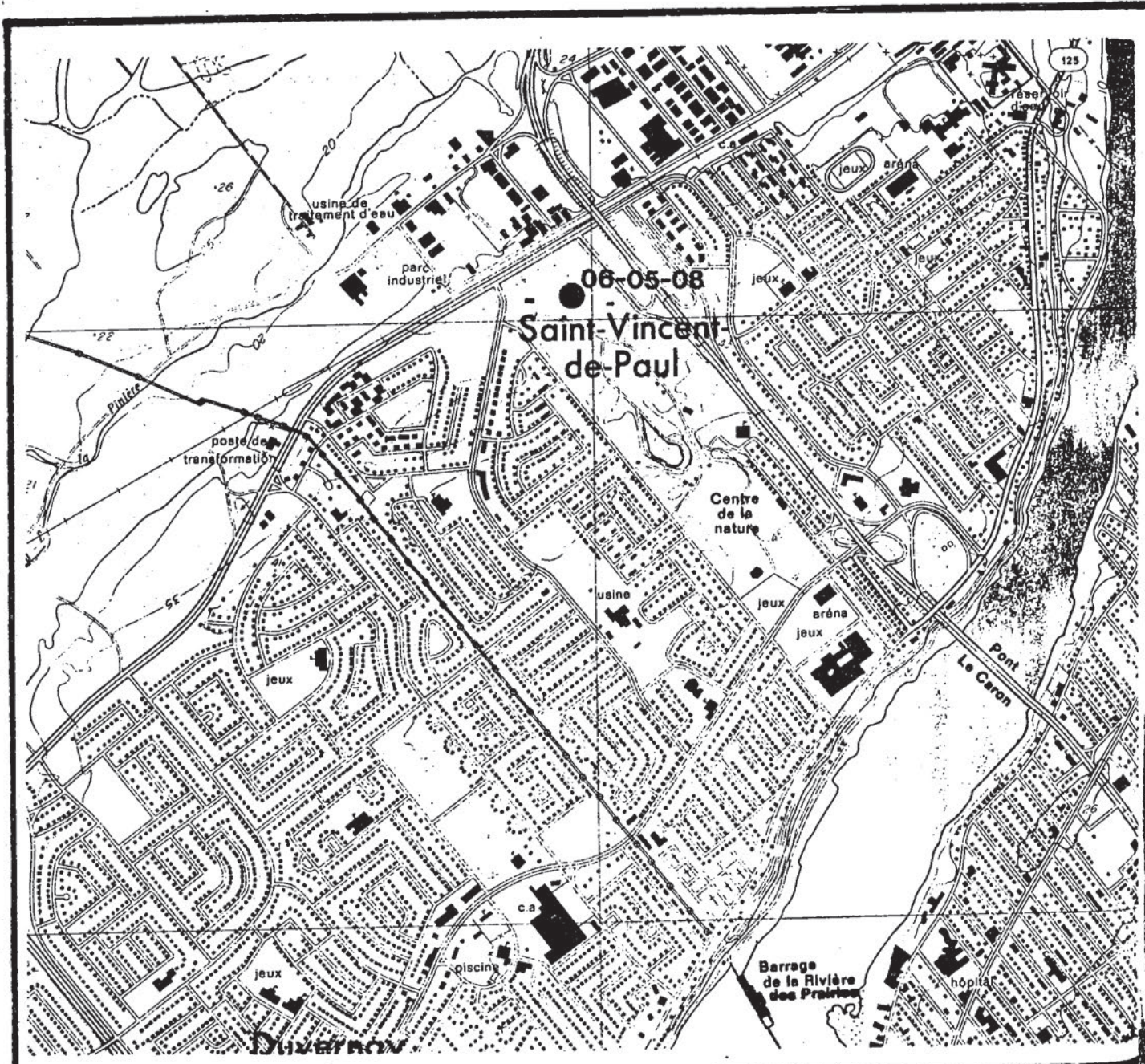

ENVIRONNEMENT QUÉBEC  
GERLED

