

Sainte-Thérèse, le 16 août 2017

Par courriel :

Objet : Demande d'accès à l'information concernant la propriété La Berge des Quatre Vents à Laval ainsi que les 10 lots correspondants.

Madame,

La présente fait suite à votre demande d'accès, reçue le 31 juillet dernier, concernant l'objet précité.

Vous trouverez en pièces jointe le document visé par votre demande. Il s'agit de :

Lot 1 081 618

1. Rapport d'inspection du 27 novembre 2011, 5 pages

Après vérification, nous vous confirmons que le ministère du Développement durable, de l'Environnement et de la Lutte contre les changements climatiques ne détient aucun document concernant les autres numéros des lots.

Conformément à l'article 51 de la Loi sur l'accès aux documents des organismes publics et sur la protection des renseignements personnels (RLRQ, chapitre A-2.1), vous pouvez demander la révision de cette décision auprès de la Commission d'accès à l'information. Vous trouverez, en pièce jointe, une note explicative concernant l'exercice de ce recours.

Si vous désirez plus de renseignements, vous pouvez vous adresser à la soussignée, au numéro 450 433-2220, poste 225.

Nous vous prions d'agréer, Madame, l'expression de nos sentiments les meilleurs.

Original signé par

Elena Ciocoiu
Répondante de la Loi sur
l'accès aux documents

p.j. (6 pages)

1. Identification

Date de l'inspection : 2012-11-27	Heure d'arrivée : 10h00	Heure de départ : 10h15
Inspecteur : Sophie Dauphinais	Accompagné de :	

N° intervention : 300779428	Type d'intervention : Inspection
N° gestion documentaire : 7430-13-01-0141400	N° du rapport d'inspection : 400989502
N° demande : 200357318	Type de demande : Plainte à car. environnemental
But de l'inspection : Vérifier le bien-fondé de la plainte concernant des résidus de bois sur la berge de la rivière des Mille-Îles à la hauteur de la rue Riviera entre la 25e et la 29e avenue à Laval Ouest.	

Lieu inspecté	
Nom du lieu : lot 1 081 618	
Nom usuel du lieu :	
N° du lieu : X2139511	Type de lieu : berge, rive
Localisation du lieu inspecté : Cadastre du Québec : 1081618	
Coordonnées géographiques du lieu (GÉO NAD 83 degrés décimaux) : 45,552688385000;-73,879881589800	

Intervenant du lieu			
Nom	Fonction	Adresse postale (si différente du lieu)	No intervenant SAGO
Ville de Laval		1, place du Souvenir, C. P. 422 Laval, Succ. Saint-Martin (Québec) H7V 3Z4	13428156

Conditions météo
Ensoleillé

Personnes rencontrées		
Nom	Fonction	N° de téléphone (ou autre)

Mode d'identification
But expliqué : <input type="checkbox"/> oui <input type="checkbox"/> non <input checked="" type="checkbox"/> s. o.
Mode d'identification : <input type="checkbox"/> verbale <input type="checkbox"/> preuve de statut
But expliqué à/identification faite auprès de :

Plainte
Plaignant rencontré : <input type="checkbox"/> oui <input checked="" type="checkbox"/> non <input type="checkbox"/> s. o.

Photos numériques	
Nombre de photos prises sur le terrain : 5	Nombre de photos annexées au rapport : 3
Toutes les photos annexées à ce rapport ont été prises par Sophie Dauphinais avec un appareil photo de type Nikon coolpix L26 . L'original de ces photos a été conservé conformément à la Directive sur la gestion des photos numériques. La carte mémoire de l'appareil est demeurée en ma possession jusqu'au transfert des photos originales sur le serveur central.	
Les photos sont conservées sur le répertoire sécurisé suivant : M:\Rég-13\dauso01\7430-13-01-0141400\2012-11-27	
Toutes les photos apparaissant au présent rapport sont une fidèle représentation de ce que j'ai vu sur les lieux de l'inspection et aucune n'a été modifiée, sauf DSCN0027 (Small).jpg; DSCN0025 (Small).jpg; DSCN0025 (Small).jpg.	

Autres pièces annexées au rapport		
	Numéro	Titre
<input type="checkbox"/> Croquis		
<input type="checkbox"/> Plan		
<input type="checkbox"/> Carte		

Date de l'inspection : 2012-11-27

No de gestion documentaire : 7430-13-01-0141400

Autre

Échantillons

Type	Nature	Nombre de points de prélèvements	Nombre de contenants	
<input type="checkbox"/> eau				
<input type="checkbox"/> air				
<input type="checkbox"/> sol				
<input type="checkbox"/> matières résiduelles				
<input type="checkbox"/> matières dangereuses				
<input type="checkbox"/> matières dangereuses résiduelles				
<input type="checkbox"/> flore				
<input type="checkbox"/> faune				
<input type="checkbox"/> pesticides				
<input type="checkbox"/> autre, précisez				
Duplicata des échantillons remis :		<input type="checkbox"/> oui	<input type="checkbox"/> non	<input type="checkbox"/> s. o.
Demandes d'analyses jointes au rapport :		<input type="checkbox"/> oui	<input type="checkbox"/> non	<input type="checkbox"/> s. o.

2. Mise en contexte (facultatif)

3. Description de l'inspection

Je me stationne sur le bas côté de la 29e avenue.
 Je marche en direction nord vers la berge de la rivière des Mille-Îles.
 Je marche le long de la rue Riviera, en bordure de la rivière et ne constate aucun résidu de bois.
 Je demande à un passant s'il a constaté des résidus de bois sur la berge de la rivière.
 Il me répond qu'il y avait effectivement des résidus de bois et que ceux-ci étaient dans la rivière.
 Il m'indique également l'emplacement des résidus, mais ils ont été enlevés.
 Je lui demande qui a enlevé les résidus. Il ne sait pas.
 J'appelle au bureau de la ville de Laval pour confirmer que j'ai fait une inspection et que je n'ai constaté aucun résidu de bois.

4. Vérification complémentaire à l'inspection (si requis)

5. Conclusion

Il n'y a plus de résidu de bois sur la berge de la rivière des Mille-Îles.

6. Recommandations

Fermer le dossier

Signature :

Sophie Daykinaris

Date de rédaction : 2012-12-03

7. Vérification du rapport d'inspection

Approuvé par : Salwa Znagui

Fonction : Coordinatrice par intérim

Signature :

[Signature]

Date : 2012.12.07

Commentaires :

OK.

Annexe - Photos

Photo no : 1

Fichier : DSCN0027 (Small).jpg

Description :

Emplacement du dépôt de résidu de construction près de la 29^e avenue.



Photo no : 2

Fichier : DSCN0029 (Small).jpg

Description :

Emplacement du dépôt de résidu de construction sur la berge de la rivière des Mille-Îles accessible par la rue Riviera.

Il y a une maison en rénovation sur une île à proximité de l'endroit où il y a un signal de résidu de construction.



Photo no : 3

Fichier : DSCN0025 (Small).jpg

Description :

Emplacement des résidus de construction qui ont été enlevés.



Lot 1081618

Dépôt de résidus de construction

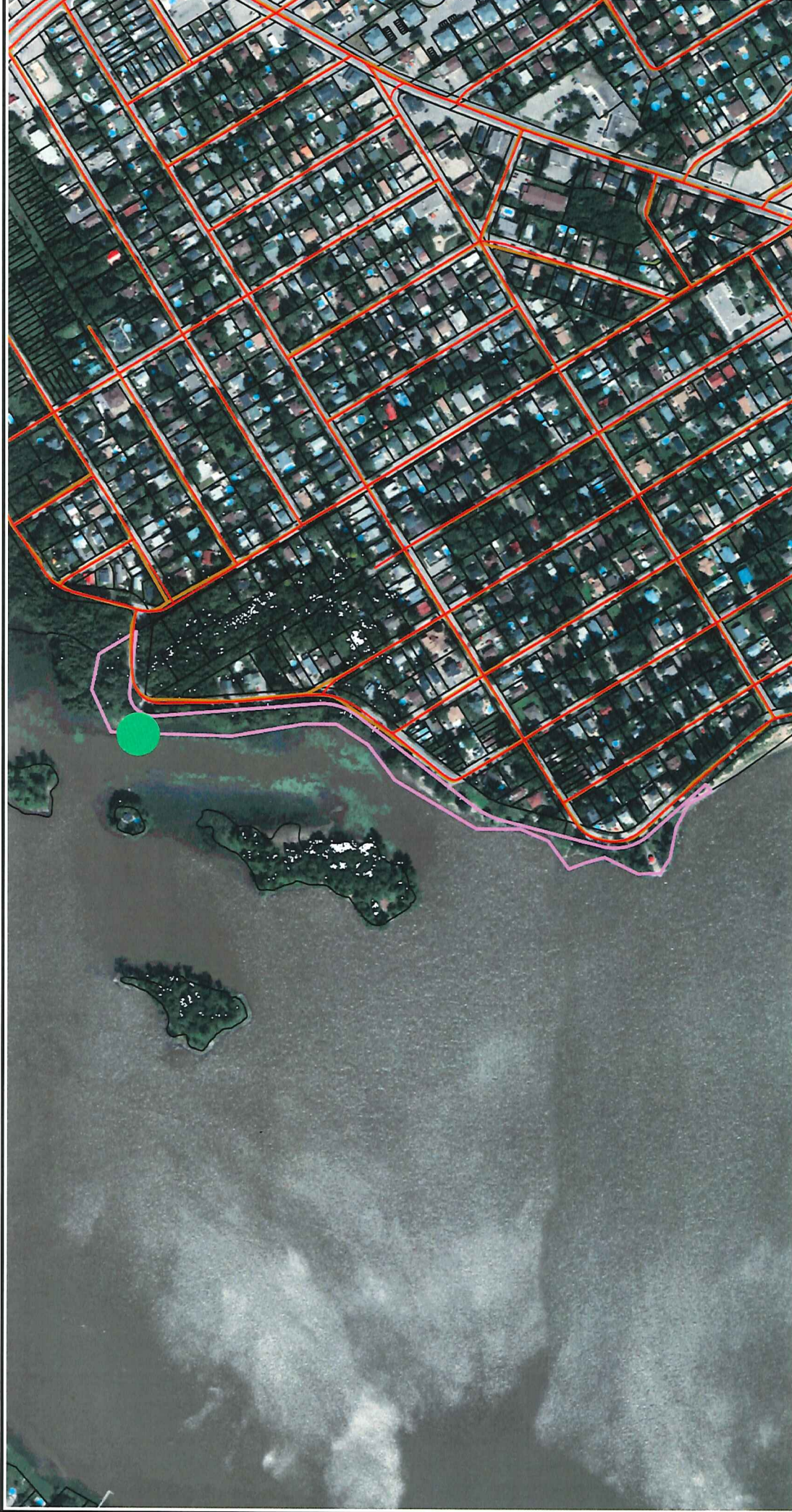

Lots cadastre Qc



Localisation (lots cadastre Qc)



Orthos actuelles 1996-2011

Réseau routier

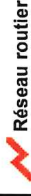

Réseau routier SIEF



Chemin forestier d'hiver ou éliminé



Échelle approximative : 1 / 5 323

Source(s) des données :

Développement durable,
Environnement,
Forêt et Parcs



Bureau de Laval (C)

Préparé par :
Sophie Dauphinais
2012-11-27

© Gouvernement du Québec, 2012