

## PAR COURRIEL

Le 2 juin 2017

### **Objet : Demande d'accès n° 2006 22675 - Réponse**

---

Monsieur,

Nous donnons suite à votre demande d'accès, reçue le 23 mai dernier, concernant les lots 3 527 628, 3 531 735, 3 527 610 et 3 531 736 à 3 531 776 du cadastre du Québec à Longueuil. Vous trouverez en pièces jointes les documents visé par votre demande. Il s'agit de :

1. Certificat d'autorisation, 10 juillet 2012 (2 pages);
2. Rapport d'inspection, 7 juin 2007 (4 pages);
3. Compte rendu de conversation téléphonique, 26 avril 2007 (1 page);
4. Rapport d'inspection, 23 janvier 2007 (9 pages);
5. Rapport d'inspection, 12 janvier 2007 (8 pages);
6. Compte rendu de conversation téléphonique, 8 janvier 2007 (2 pages).

Vous noterez que dans ces documents des renseignements ont été masqués en vertu des articles 23, 24 et/ou 53 et 54 de la Loi sur l'accès aux documents des organismes publics et sur la protection des renseignements personnels (RLRQ, chapitre A-2.1).

Conformément à l'article 51 de la Loi sur l'accès aux documents des organismes publics et sur la protection des renseignements personnels (RLRQ, chapitre A-2.1), vous pouvez demander la révision de cette décision auprès de la Commission d'accès à l'information. Vous trouverez, en pièce jointe, une note explicative concernant l'exercice de ce recours ainsi qu'une copie des articles précités de la Loi.

Si vous désirez des renseignements supplémentaires, vous pouvez vous adresser à la soussignée, au numéro 450 928-7607, poste 224.

Veillez agréer, Monsieur, l'expression de nos sentiments les meilleurs.

p. j. (4)

Original signé par  
Isabelle Lavoie  
Répondante régionale

Longueuil, le 10 juillet 2012

**CERTIFICAT D'AUTORISATION**  
**(LRQ, c. Q-2, article 22)**  
**(2012, c.14)**

Ville de Longueuil  
4250, chemin de la Savane  
Longueuil (Québec) J3Y 9G4

N/Réf. : 7470-16-01-0312401  
400 943 266

Objet : Intervention en milieux humides pour le projet les Halles de la gare  
à Longueuil

Mesdames,  
Messieurs,

À la suite de votre demande de certificat d'autorisation datée du 8 octobre 2010, reçue le même jour et dûment complétée le 19 avril 2011, j'autorise, conformément à l'article 22 de la Loi sur la qualité de l'environnement (L.R.Q., chapitre Q-2) et conformément à l'article 2 de la Loi concernant des mesures de compensation pour la réalisation de projets affectant un milieu humide ou hydrique (2012, c.14), la titulaire ci-dessus mentionné à réaliser le projet décrit ci-dessous :

Remblayer trois marécages et un marais totalisant une superficie de 0,4 ha. ;

Réaliser un développement résidentiel et le prolongement d'une rue;

Les travaux sont réalisés sur les lots 2 198 734, 3 527 610, 3 527 628, 3 527 539, 3 531 735, 3 531 736, 3 527 506, 2 198 763, 2 198 643, 2 198 568, 3 531 735, 2 198 520 2 198 761, 3 527 505, 3 527 503, 3 527 504, 2 198 761 du cadastre du Québec, ville de Longueuil, Agglomération de Longueuil.

Une compensation de 0,4 hectare est prévue à l'intérieur du plan de conservation en application dans l'agglomération de Longueuil.

**CERTIFICAT D'AUTORISATION**  
**(LRQ, c. Q-2, article 22)**  
**(2012, c.14)**

2

- 2 -

N/Réf. : 7470-16-01-0312401  
400 943 266

Le 10 juillet 2012

Les documents suivants font partie intégrante du présent certificat d'autorisation :

- Demande de certificat d'autorisation, datée du 8 octobre 2010 et signée par Mme Christine Provost, représentante de la Ville de Longueuil, 6 pages et annexes;
- Lettre adressée au ministère du Développement durable, de l'Environnement et des Parcs, datée du 21 octobre 2010 et signée par Mme Christine Provost, représentante de la Ville de Longueuil concernant des documents légaux;
- Lettre adressée au ministère du Développement durable, de l'Environnement et des Parcs, datée du 13 avril 2011 et signée par M. Normand William, représentant de la Ville de Longueuil, concernant entre autres, une nouvelle délimitation de secteur pour ladite demande de certificat d'autorisation;
- Lettre adressée au ministère du Développement durable, de l'Environnement et des Parcs, datée du 19 avril 2011 et signée par M. Nicolas Milot, représentant de la Ville de Longueuil concernant une autorisation manquante d'un propriétaire.

En cas de divergence entre ces documents, l'information contenue au document le plus récent prévaudra.

Le projet devra être réalisé et exploité conformément à ces documents.

En outre, ce certificat d'autorisation ne dispense pas le titulaire d'obtenir toute autre autorisation requise par toute loi ou tout règlement, le cas échéant.

Pour le ministre,



PP/IP/ip

Pierre Paquin  
Directeur régional  
de l'analyse et de l'expertise  
de l'Estrie et de la Montérégie

**RAPPORT D'INSPECTION**

N/Réf. : 7430-16-01-0335300  
Intervention SAGIR : 300336856

Date de rédaction : Le 18-06-2007  
SAGIR complété (x)

**1. IDENTIFICATION**

DATE D'INSPECTION : 7 juin 2007 HEURE : Arrivée : PM  
Départ : PM

INSPECTEUR / INSPECTRICE : Christine Rondeau

ACCOMPAGNÉ(E) DE :

LIEU INSPECTÉ : Marécage Darveau  
Lots 333-334-335 cadastre de la paroisse de  
Saint-Antoine de Longueuil  
PLAIGNANT / PLAIGNANTE : Rencontre oui [x] non [ ]  
Nom / Adresse Téléphone

ADRESSE POSTALE (si différente) :  
Ville de Longueuil  
4250 chemin de la Savane  
Saint-Hubert (Québec) J3Y 9G4

PERSONNES RENCONTRÉES :

Nom / Fonction Téléphone  
art. 53-54 art. 53-54

PIÈCES ANNEXÉES :

	Photos	Croquis	Plans	Cartes
	(x)	( )	( )	( )
Nombre :	4			

ÉCHANTILLONS :

Eau	Air	Sol	Flore	Faune	Déchets
( )	( )	( )	( )	( )	( )

AUTRES ANNEXES (précisez) :

BUT :

Visite terrain avec le plaignant afin qu'il m'identifie les lieux exacts des travaux dans un marais  
auraient été effectués.

## RAPPORT D'INSPECTION

N/Réf. : 7430-16-01-0335300  
300336856

Date de rédaction : Le 18-06-2007

### **2. DESCRIPTION DE L'INSPECTION**

**Contexte :**

Lors de l'inspection du 12 janvier et du 23 janvier derniers, il n'a pas été possible de constater d'infractions dans le marais.

Nous avons communiqué à plusieurs reprises avec le plaignant afin de planifier une visite commune.

**Inspection :**

Je rencontre sur place art. 53-54 Nous allons à différents endroits dans le secteur du marais Darveau où des travaux de drainage ont été, selon lui, réalisés.

À aucun de ces endroits, il y a eu signes de travaux récents. Les fossés présents étaient garnis de phragmite, aucun sol à nu n'a été constaté.

Il n'y a plus de signe d'infraction de visible, le plaignant en est bien conscient.



Photo 1 : Fossé supposément recreusé dernièrement (en janvier).

## RAPPORT D'INSPECTION

N/Réf. : 7430-16-01-0335300  
300336856

Date de rédaction : Le 18-06-2007



Photo 2 : Autre fossé supposément recréusé dernièrement (en janvier).



Photo 3 : Idem



Photo 4 : Idem

## RAPPORT D'INSPECTION

N/Réf. : 7430-16-01-0335300  
300336856

Date de rédaction : Le 18-06-2007

Les photographies de ce rapport ont toutes été prises par la soussignée avec un appareil photographique numérique Nikon Coolpix L1 et sont restées en ma possession jusqu'à mon retour au bureau où je les ai transférées de l'appareil à mon ordinateur dans lequel, je les ai protégées par un mot de passe distinctif. Toutes ces photographies sont la représentation fidèle de ce que j'ai vu sur le site et aucune n'a été altérée ou modifiée de quelque manière que ce soit à l'exception de la taille des photographies qui a été réduite.

### **3. CONCLUSION**

Je n'ai pu constater de travaux qui constitueraient une infraction au vertu des dispositions de la LQE.

### **4. RETOUR AU PLAIGNANT**

Oui ( )

Non ( )

Détails : Inspection avec lui

### **5. RECOMMANDATION(S)**

Je recommande la fermeture du dossier

### **6. VÉRIFICATION**

Rédigé par : Christine Rondeau

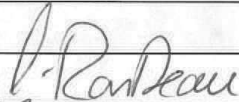

Date : 22 juin 2007

Vérifié par :

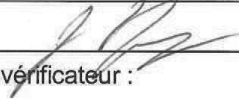

Date : 07-09-13

Commentaires du vérificateur :



## Compte rendu de conversation téléphonique

art. 53-54

Date : 26-04-2007  
N° de téléphone :  
art. 53-54  
Nom de l'interlocuteur :  
Représentant de :  
Objet : Marc-Alexandre Dubeau

### Résumé de la conversation

Je lui téléphone pour prévoir une rencontre terrain la semaine prochaine.

\* Il me rappelle lundi pour confirmer une date.

29-05-07 = 0 Je n'ai pas eu d'appel de sa part alors je le relance.

Signature

Direction régionale de la Montérégie  
201, place Charles-Le Moyne, 2<sup>e</sup> étage  
Longueuil QC J4K 2T5  
Téléphone : (450) 928-7607  
Télécopieur : (450) 928-7625

Bureau régional de Bromont  
101, rue du Ciel, bureau 1.08  
Bromont QC J2L 2X4  
Téléphone : (450) 534-5424  
Télécopieur : (450) 534-5479

Bureau régional de Valleyfield  
900, rue Léger  
Saint-Timothée QC J6S 5A3  
Téléphone : (450) 370-3085  
Télécopieur : (450) 370-3088



**RAPPORT D'INSPECTION**

N/Réf. : 7430-16-01-0335300  
Intervention SAGIR : 300336854

Date de rédaction : Le 25-01-2007  
SAGIR complété (x)

**1. IDENTIFICATION**

DATE D'INSPECTION : 23 janvier 2007 HEURE : Arrivée : 13.50  
Départ : 15.02

INSPECTEUR / INSPECTRICE : Christine Rondeau

ACCOMPAGNÉ(E) DE :

LIEU INSPECTÉ : ADRESSE POSTALE (si différente) :

Marécage Darveau Ville de Longueuil  
Lots 333-334-335 cadastre de la paroisse de 4250 chemin de la Savane  
Saint-Antoine de Longueuil Saint-Hubert (Québec) J3Y 9G4

PLAIGNANT / PLAIGNANTE : Rencontre oui [x] non [ ]

Nom / Adresse Téléphone

adéquation

PERSONNES RENCONTRÉES :

Nom / Fonction Téléphone

PIÈCES ANNEXÉES :

	Photos	Croquis	Plans	Cartes
	(x)	( )	( )	(x)
Nombre :	4			2 Points GPS

ÉCHANTILLONS :

Eau	Air	Sol	Flore	Faune	Déchets
( )	( )	( )	( )	( )	( )

AUTRES ANNEXES (précisez) :

GPS 1 : N 45 30 26.1 WO 73 27 15.6

GPS 2 : N 45 30 25.4 WO 73 27 04.4

BUT :

Vérifier le bien-fondé d'une plainte concernant la réalisation de travaux dans un marais.

## RAPPORT D'INSPECTION

N/Réf. : 7430-16-01-0335300  
300336854

Date de rédaction : Le 25-01-2007

### **2. DESCRIPTION DE L'INSPECTION**

#### Contexte :

Lors de la dernière visite (12 janvier 2007), il nous a été impossible de constater d'infractions dans le marais.

Nous avons communiqué avec le plaignant au dossier, il nous transmet alors d'autres informations concernant l'emplacement des fossés de drainage et des travaux de sondage (près passerelle, boulevard Jacques-Cartier). Il nous mentionne qu'il va nous envoyer par email une carte indiquant le lieu exact. J'ai relancé le plaignant à cet effet, mais je n'ai pas eu de retour.

Je décide donc d'aller explorer le secteur près du boulevard Jacques-Cartier.

#### Inspection :

À partir du boulevard Jacques-Cartier, je me dirige vers la passerelle (passerelle pour les vélos et piéton, elle passe par-dessus la route 116). J'investigue le secteur en m'y rendant, je vais jusqu'à la voie ferrée et ne constate que d'anciens fossés.

Je décide de suivre la voie ferrée (le plaignant nous a dit que les travaux étaient visibles de la route 116 longeant la voie ferrée). Je me rends jusqu'à l'endroit où j'avais cessé l'inspection le 12 janvier dernier.

Je constate encore une fois quelques fossés qui ne semblent pas récents et aucun travail de sondage.

Je prends quelques photos et deux points GPS.

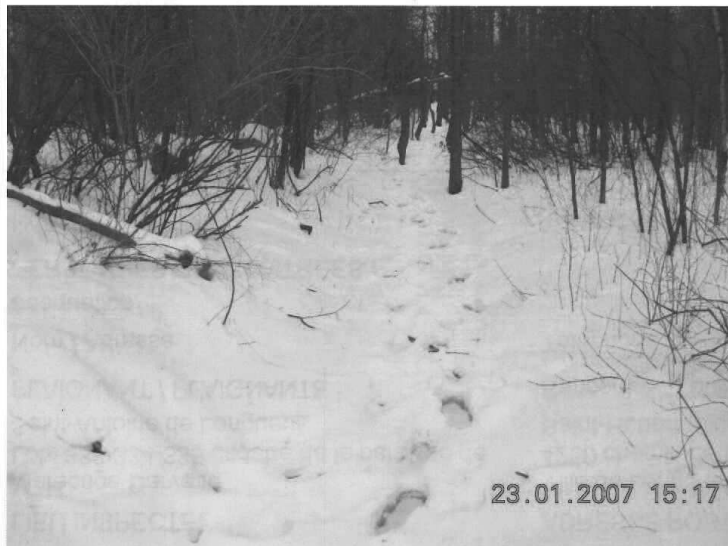

Photo 1 : Présence d'un fossé qui ne semble pas être récent.

## RAPPORT D'INSPECTION

N/Réf. : 7430-16-01-0335300  
300336854

Date de rédaction : Le 25-01-2007



Photo 2 : Présence de fossés de drainage non récents.



Photo 3 : Idem (GPS2)

## RAPPORT D'INSPECTION

N/Réf. : 7430-16-01-0335300  
300336854

Date de rédaction : Le 25-01-2007



Photo 4 : Déblais de la neige au pourtour de la voie ferrée (GPS 2)

Les photographies de ce rapport ont toutes été prises par la soussignée avec un appareil photographique numérique Nikon Coolpix L1 et sont restées en ma possession jusqu'à mon retour au bureau où je les ai transférées de l'appareil à mon ordinateur dans lequel, je les ai protégées par un mot de passe distinctif. Toutes ces photographies sont la représentation fidèle de ce que j'ai vu sur le site et aucune n'a été altérée ou modifiée de quelque manière que ce soit à l'exception de la taille des photographies qui a été réduite.

### **3. CONCLUSION**

Je n'ai pu constater de travaux dans le secteur qui constitueraient une infraction au vertu des dispositions de la LQE.

### **4. RETOUR AU PLAIGNANT**

Oui ( )

Non ( )

Détails :

### **5. RECOMMANDATION(S)**

Je recommande de proposer au plaignant une visite conjointe au printemps (ou avant, s'il y a fonte de la neige).

## RAPPORT D'INSPECTION

N/Réf. : 7430-16-01-0335300  
300336854

Date de rédaction : Le 25-01-2007

### 6. VÉRIFICATION

Rédigé par : Christine Rondeau

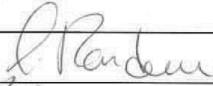

Date : 26 janvier 2007

Vérifié par :

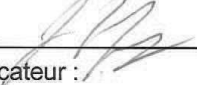

Date : 07-02-12

Commentaires du vérificateur :

**7430-16-01-0335300 Marais Darveau Longueuil, inspection du 23 janvier 2007**

présence de fossés

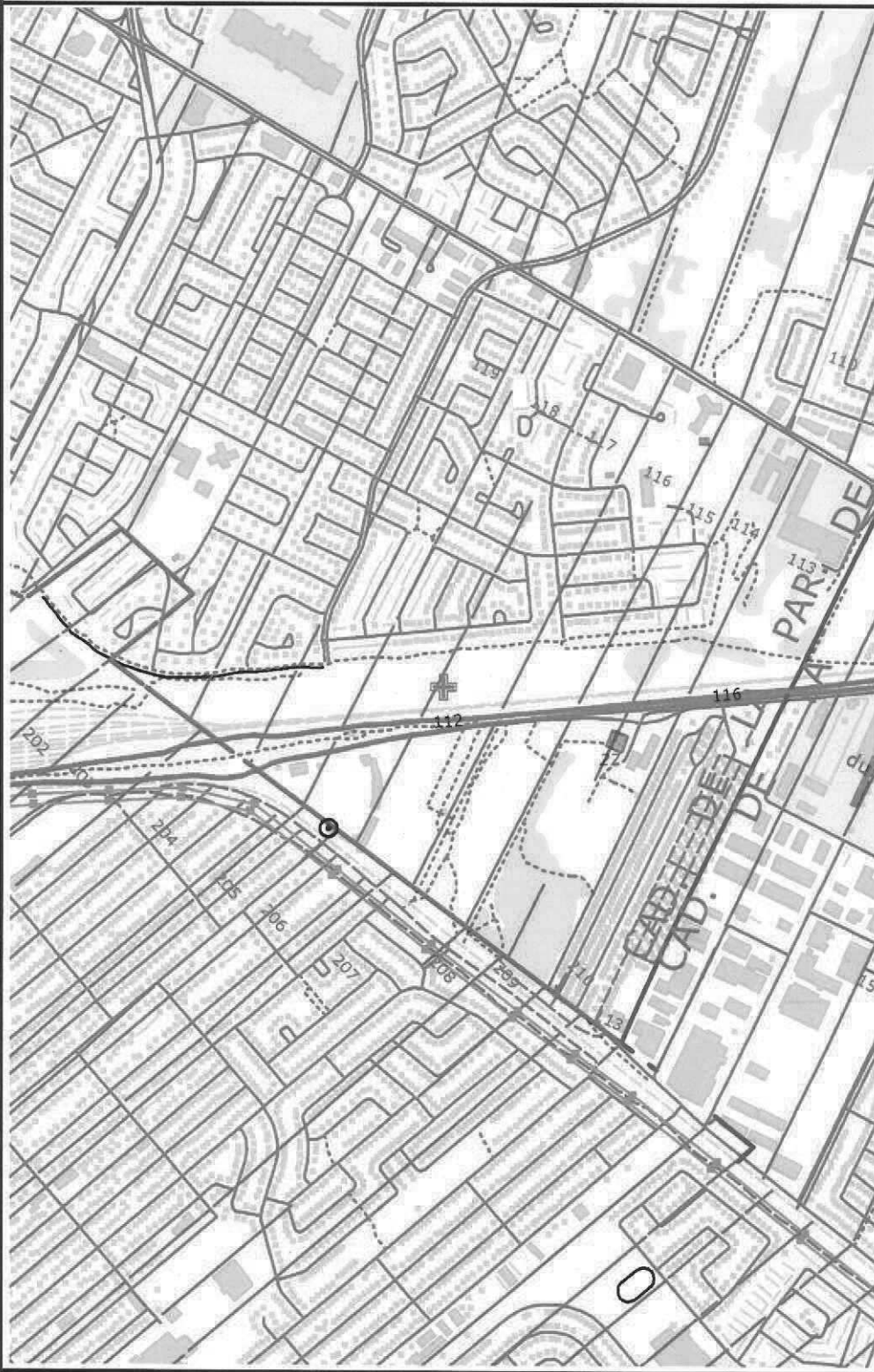

- Localisation - coordonnée**
- ⊕ Coordonnée localisée
- Cadastres et rangs**
- ~ Cadastre
- ~ Rang
- Lots**
- ~ Lot
- ! Lots non actualisés



100 m

Source(s) des données :  
 Garmin 72  
 GPS 1: N 45 30 26.1 WO 73 27 15.6

Développement durable,  
 Environnement  
 et Parcs  
**Québec** ++

Préparé par :  
 Christine Rondeau  
 2007-01-24

© Gouvernement du Québec, tous droits réservés, 2007

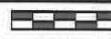

 100 m

Source(s) des données :

Développement durable,  
Environnement  
et Parcs

Québec 

© Gouvernement du Québec, tous droits réservés, 2007



# 7430-16-01-0335300 Marais Darveau Longueuil, inspection du 23 janvier 2007

Présence de fossés non récents



- Localisation - coordonnée**
- ✚ Coordonnée localisée
- Cadastrés et rangs**
- ~ Cadastre
- ~ Rang
- Lots**
- ~ Lot
- ! Lots non actualisés

100 m



Source(s) des données :  
 garmin 72  
 GPS 2: N 45 30 25.4 WO 73 27 04.4

Développement durable,  
 Environnement  
 et Parcs  
**Québec** ++ ++

Préparé par :  
 Christine Rondeau  
 2007-01-24

© Gouvernement du Québec, tous droits réservés, 2007



100 m

Source(s) des données :  
GPS2

Développement durable,  
Environnement  
et Parcs  
**Québec** 

© Gouvernement du Québec, tous droits réservés, 2007

## RAPPORT D'INSPECTION

N/Réf. : 7430-16-01-0335300  
Intervention SAGIR : 300332928

Date de rédaction : Le 16-01-2007  
SAGIR complété (x)

### 1. IDENTIFICATION

DATE D'INSPECTION : 12 janvier 2007 HEURE : Arrivée : 13.05  
Départ : 14.27

INSPECTEUR / INSPECTRICE : Christine Rondeau

ACCOMPAGNÉ(E) DE :

LIEU INSPECTÉ : ADRESSE POSTALE (si différente) :

Marécage Darveau Ville de Longueuil  
Lots 333-334-335 cadastre de la paroisse de 4250 chemin de la Savane  
Saint-Antoine de Longueuil Saint-Hubert (Québec) J3Y 9G4

PLAIGNANT / PLAIGNANTE : Rencontre oui [x] non [ ]

Nom / Adresse Téléphone  
art. 53-54

PERSONNES RENCONTRÉES :

Nom / Fonction Téléphone

PIÈCES ANNEXÉES :

	Photos	Croquis	Plans	Cartes
	(x)	( )	( )	(x)
Nombre :				Points GPS

ÉCHANTILLONS :

Eau	Air	Sol	Flore	Faune	Déchets
( )	( )	( )	( )	( )	( )

AUTRES ANNEXES (précisez) :

BUT :

Vérifier le bien fondé d'une plainte concernant la réalisation de travaux dans un marais.

## RAPPORT D'INSPECTION

N/Réf. : 7430-16-01-0335300  
300332928

Date de rédaction : Le 16-01-2007

### **2. DESCRIPTION DE L'INSPECTION**

Je me rends donc au marais Darveau en empruntant un sentier situé en arrière des Halles de Longueuil.

J'explore le secteur de long en large et ne constate pas de travaux récents.

J'ai marché au bord de la voie ferrée, je remarque la présence d'un fossé mais celui-ci semble non récent (végétaux à l'intérieur).

Je prends deux points GPS et quelques photos.



Photo 1 : Vu sur le marais Darveau.



Photo 2 : Travaux non récents dans le marais Darveau au bord de la voie ferrée.

## RAPPORT D'INSPECTION

N/Réf. : 7430-16-01-0335300  
300332928

Date de rédaction : Le 16-01-2007



Photo 3 : Fossé longeant la voie ferrée.

Les photographies de ce rapport ont toutes été prises par la soussignée avec un appareil photographique numérique Nikon Coolpix L1 et sont restées en ma possession jusqu'à mon retour au bureau où je les ai transférées de l'appareil à mon ordinateur dans lequel, je les ai protégées par un mot de passe distinctif. Toutes ces photographies sont la représentation fidèle de ce que j'ai vu sur le site et aucune n'a été altérée ou modifiée de quelque manière que ce soit à l'exception de la taille des photographies qui a été réduite.

J'essaye de communiquer avec le plaignant lors de l'inspection mais personne ne répond (pas de répondeur). Une fois sortie du milieu humide je réussis à parler avec le plaignant celui-ci m'indique que ce n'est pas en arrière des Halle de Longueuil mais davantage vers le ouest. Il m'indique qu'il va me transmettre des indications plus claires d'où se situe les travaux.

Je décide quand même d'aller investiguer le secteur plus à l'ouest. Je me dirige donc à l'extrémité de la rue Roberval. Je fais un saut rapide jusqu'à la voie ferrée et ne remarque rien de suspect.

Je juge bon alors d'attendre les indications plus précises.

### **3. CONCLUSION**

Je n'ai pu constater de travaux dans le marais.

### **4. RETOUR AU PLAIGNANT**

Oui (  )

Non (  )

Détails : Le 15 janvier 2007

### **5. RECOMMANDATION(S)**

Je recommande de retourner sur les lieux avec plus d'indications ou avec le plaignant.

**RAPPORT D'INSPECTION**

N/Réf. : 7430-16-01-0335300  
300332928

Date de rédaction : Le 16-01-2007

**6. VÉRIFICATION**

Rédigé par : Christine Rondeau

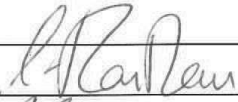

Date : 16 janvier 2007

Vérifié par :

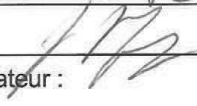

Date : 07-02-12

Commentaires du vérificateur :

## 7430-16-01-0335300 Marais Darveau, inspection du 12 janvier 2007

Localisation -  
coordonnée

+ Coordonnée localisée

Orthos 8K et 15K CMM  
(2005)Index - Orthos 8K et  
15k CMM (2005)

□ Index



100 m

## Source(s) des données :

Garmin 72

GPS 1 N 45 30 30.2 WO 73 26 36.8

Développement durable,  
Environnement  
et Parcs
**Québec**

Préparé par :  
Christine Rondeau  
2007-01-16

© Gouvernement du Québec, tous droits réservés, 2007

**7430-16-01-0335300 Marais Darveau, inspection du 12 janvier 2007**

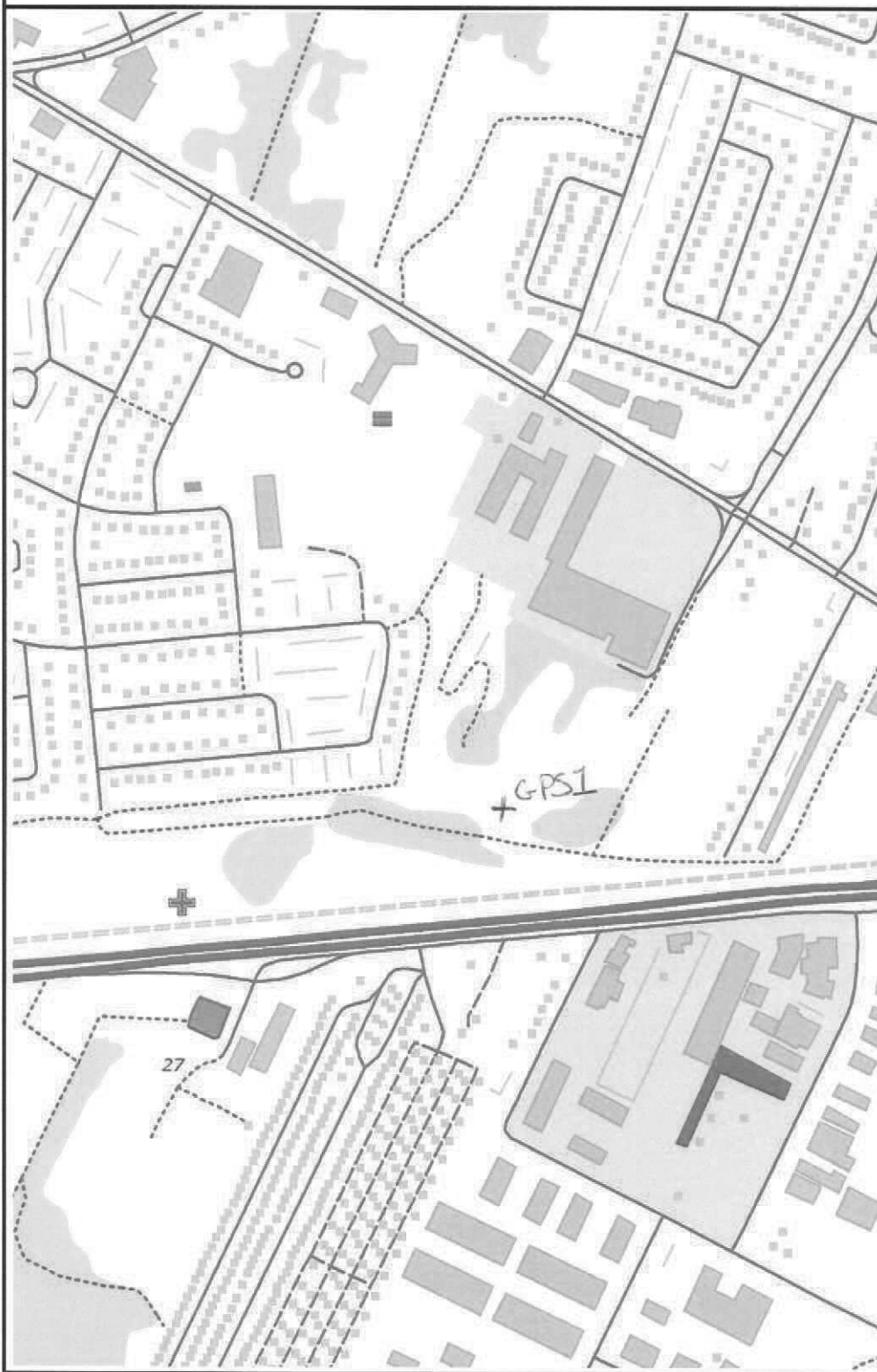

**Localisation -  
coordonnée**

✚ Coordonnée localisée

100 m

**Source(s) des données :**

Garmin 72

GPS 2: N 45 30 26.5 WO 73 26 56.6

Développement durable,  
Environnement  
et Parcs

**Québec** ✚ ✚

Préparé par :  
Christine Rondeau  
2007-01-16

© Gouvernement du Québec, tous droits réservés, 2007





 100 m

Source(s) des données :

Développement durable,  
Environnement  
et Parcs  
**Québec** 

© Gouvernement du Québec, tous droits réservés, 2007



100 m

Source(s) des données :

Développement durable,  
Environnement  
et Parcs

Québec

© Gouvernement du Québec, tous droits réservés, 2007

Plainte de catégorie différée.

Marais Darveau arrière des Halles de Longueuil (jct route 116  
(voie ferrée) et chemin Chambly)

Travaux avec machinerie lourde pour effectuer des sondages et  
aménager des fossés de drainage dans le marécage.

Faire inspection et intervenir en conséquence.

JML

CIDREQ :	_____
SAGIR	_____
Demande :	200 164 517
Intervenant :	_____
Intervention :	300 332 928
Lieu d'intervention :	_____

### Compte rendu de conversation téléphonique

Date : 07-01-08 N° de téléphone : art. 53-54

Nom de l'interlocuteur : art. 53-54

Représentant de : \_\_\_\_\_

Objet : plainte Travaux dans le marais Darcenau  
à Longueuil

#### Résumé de la conversation

Marais situés à l'arrière de l'Halles de Longueuil,  
Chemin Charby près route 116.  
Les marais Long de voie Ferrée en bordure de  
la route 116.

Travaux avec de la machinerie lourde pour  
effectuer des sondages et aménagement de  
Fossés de drainage  
Ce marais ferait partie de milieux humides  
à protéger par le Vallé de Longueuil

Signature \_\_\_\_\_

Direction régionale de la Montérégie  
201, place Charles-Le Moyne, 2<sup>e</sup> étage  
Longueuil QC J4K 2T5  
Téléphone : (450) 928-7607  
Télécopieur : (450) 928-7625

Bureau régional de Bromont  
101, rue du Ciel, bureau 1.08  
Bromont QC J2L 2X4  
Téléphone : (450) 534-5424  
Télécopieur : (450) 534-5479

Bureau régional de Valleyfield  
30, avenue du Centenaire, bureau 205  
Salaberry-de-Valleyfield QC J6S 5X4  
Téléphone : (450) 370-3085  
Télécopieur : (450) 370-3088