

Sainte-Thérèse, le 25 novembre 2016

PAR COURRIEL

Objet : Demande d'accès à l'information concernant le système de distribution d'eau potable, chemin de la Rivière-du-Nord à Lachute

Monsieur,

Nous donnons suite à votre demande verbale, reçue le 11 novembre dernier, concernant l'objet précité.

Vous trouverez en annexe le document demandé. Il s'agit de :

1. Rapport d'inspection du 8 août 2016, 5 pages

Vous noterez que des renseignements ont été masqués en vertu des articles 53 et 54 de la Loi sur l'accès aux documents des organismes publics et sur la protection des renseignements personnels (RLRQ, chapitre A-2.1). Vous trouverez en pièce jointe une copie des articles précités de la Loi.

Si vous désirez des renseignements supplémentaires, vous pouvez vous adresser à la soussignée, au numéro 450 433-2220, poste 225.

Nous vous prions d'agréer, Monsieur, l'expression de nos sentiments les meilleurs.

Elena Ciocoiu
Répondante de la Loi sur
l'accès aux documents

p.j. (6 pages)

RAPPORT D'INSPECTION

Centre de contrôle environnemental du Québec

Direction régionale de Montréal, de Laval, de Lanaudière et des Laurentides
Région : Laurentides

1 Identification

Date de l'inspection : 2016-08-08 Heure d'arrivée : 11 h 14 Heure de départ : 11 h 17
Inspecteur : Michel Savard

N° intervention : 301044925 Type d'intervention : Inspection
N° gestion documentaire : 7323-15-01-00727-03 N° du rapport d'inspection : 401390123
N° demande : 200460456 Type de demande : Plainte à caractère environnemental
But de l'inspection : M-PL / Lachute / Source ch. de la Rivière-du-Nord /
Vérifier le bien-fondé de la plainte du 27 juin 2016 concernant une source d'eau non potable (cas de maladie
possiblement reliée-encore sous enquête à la DSP).

Lieu inspecté
Nom du lieu : Système de distribution d'eau potable - Lachute (Source ch. de la Rivière-du-Nord)
Nom usuel du lieu :
N° du lieu : X2163432 Type de lieu : distribution d'eau potable
Localisation du lieu inspecté :
Municipalité : Lachute
Coordonnées géographiques du lieu (GÉO NAD 83 degrés décimaux) : 45.671245034 -74.2653316903

Intervenant du lieu

Nom	Fonction	Adresse postale (si différente du lieu)	No intervenant SAGO
Monsieur art. 53-54	propriétaire	art. 53-54	Y2003905

Conditions météo
Ensoleillé

Personnes rencontrées SO
Plainte SO
Plaignant rencontré : oui non

Photos numériques
Nombre de photos prises sur le terrain : 3 Nombre de photos annexées au rapport : 3
Toutes les photos annexées à ce rapport ont été prises par Michel Savard avec un appareil photo de type Canon PowerShot A490. L'original de ces photos a été conservé conformément à la Directive sur la gestion des photos numériques. La carte mémoire de l'appareil est demeurée en ma possession jusqu'au transfert des photos originales sur le serveur central.
Les photos sont conservées sur le répertoire sécurisé suivant : M:\Rég-15\savmi01\Autres dossiers\7323-15-01-00727-03\2016-08-08
Toutes les photos apparaissant au présent rapport sont une fidèle représentation de ce que j'ai vu sur les lieux de l'inspection et aucune n'a été modifiée.

Grilles d'inspection annexées SO

Autres pièces annexées au rapport SO

	Numéro	Titre
<input type="checkbox"/> Croquis		
<input type="checkbox"/> Plan		
<input checked="" type="checkbox"/> Carte	1	Impression de la carte Atlas géomatique (2 pages)
<input checked="" type="checkbox"/> Autre	2	Rôle de taxation (3 pages)
	3	Certificat d'analyse (2 pages)

Échantillons SO

Type	Nature	Nombre de points de prélèvements	Nombre de contenants
<input checked="" type="checkbox"/> eau	Eau potable	1	1
Duplicata des échantillons remis :		<input type="checkbox"/> oui <input checked="" type="checkbox"/> non	<input type="checkbox"/> s. o.
Demandes d'analyses jointes au rapport :		<input checked="" type="checkbox"/> oui <input type="checkbox"/> non	<input type="checkbox"/> s. o.

2 Mise en contexte

SO

Cette source est suspectée par la DSP d'être en cause dans deux cas d'infection intestinale. Selon le directeur des travaux publics de la municipalité, cette source existerait depuis plus de 40 ans.

3 Description de l'inspection

Le point de remplissage des bouteilles est constitué d'une conduite de Carlon accrochée avec de la broche à la clôture. La pente du terrain y est assez forte et la végétation est très dense. Il n'est pas possible de voir la source à partir du chemin. J'ai voulu voir d'où provient l'eau en suivant la conduite, mais cette dernière disparaît sous terre à quelques mètres de la clôture et je n'ai pas pu la suivre.

J'ai pris 3 photos du point de remplissage des contenants.

J'ai prélevé un échantillon d'eau, conformément à l'annexe 4, chapitre 1, sections I et II du *Règlement sur la qualité de l'eau potable*, pour faire analyser les bactéries coliformes totales et les bactéries *Escherichia coli*.

Les résultats sont: 0 coliforme total et 0 *Escherichia coli*.

Durant la courte période où j'ai été sur place, deux personnes sont venues remplir des bouteilles d'eau.

Coordonnées GPS : UTM nad 83 18T 557223 5057784 (précision de 3 mètres).

4 Vérification complémentaire à l'inspection

SO

J'ai laissé un message téléphonique à l'exploitant le 23 septembre 2016. Je n'ai pas eu de retour dans les jours qui ont suivis.

5 Conclusion

La plainte est fondée. Il y a effectivement une source d'eau potable sur le chemin de la Rivière-du-Nord. Nous n'avons pas de dossier à la Direction régionale sur cette source.

Pour le suivi de la qualité de l'eau potable, nous ne savons pas combien de personnes alimente ce système de distribution, donc il n'y a pas de manquement pour le moment.

L'exploitant sera avisé avant tout, il n'y a donc pas signification de manquement via un avis de non-conformité.

Évaluation de la gravité des conséquences des manquements constatés



SO

6 Recommandations

Ainsi, je recommande de d'ouvrir le dossier dans le système SEP et de transmettre au responsable une lettre de Mise sous contrôle accompagnée d'une déclaration du responsable.

Rédigé par : Michel Savard

Signature :

Date de signature : 2016-09-28

7 Vérification du rapport d'inspection

Approuvé par : Mylène Bruneau

Fonction : chef d'équipe

Secteurs hydrique, agricole, pesticide et municipal

Signature :

Date :

2016-10-27

Commentaires :



IMG_0786 (640x480).jpg

Point de remplissage des contenants



IMG_0785 (640x480).jpg

Point de remplissage des contenants



IMG_0787 (640x480).jpg

Point de remplissage des contenants. Conduite de Carlon accrochée à la clôture de broche.

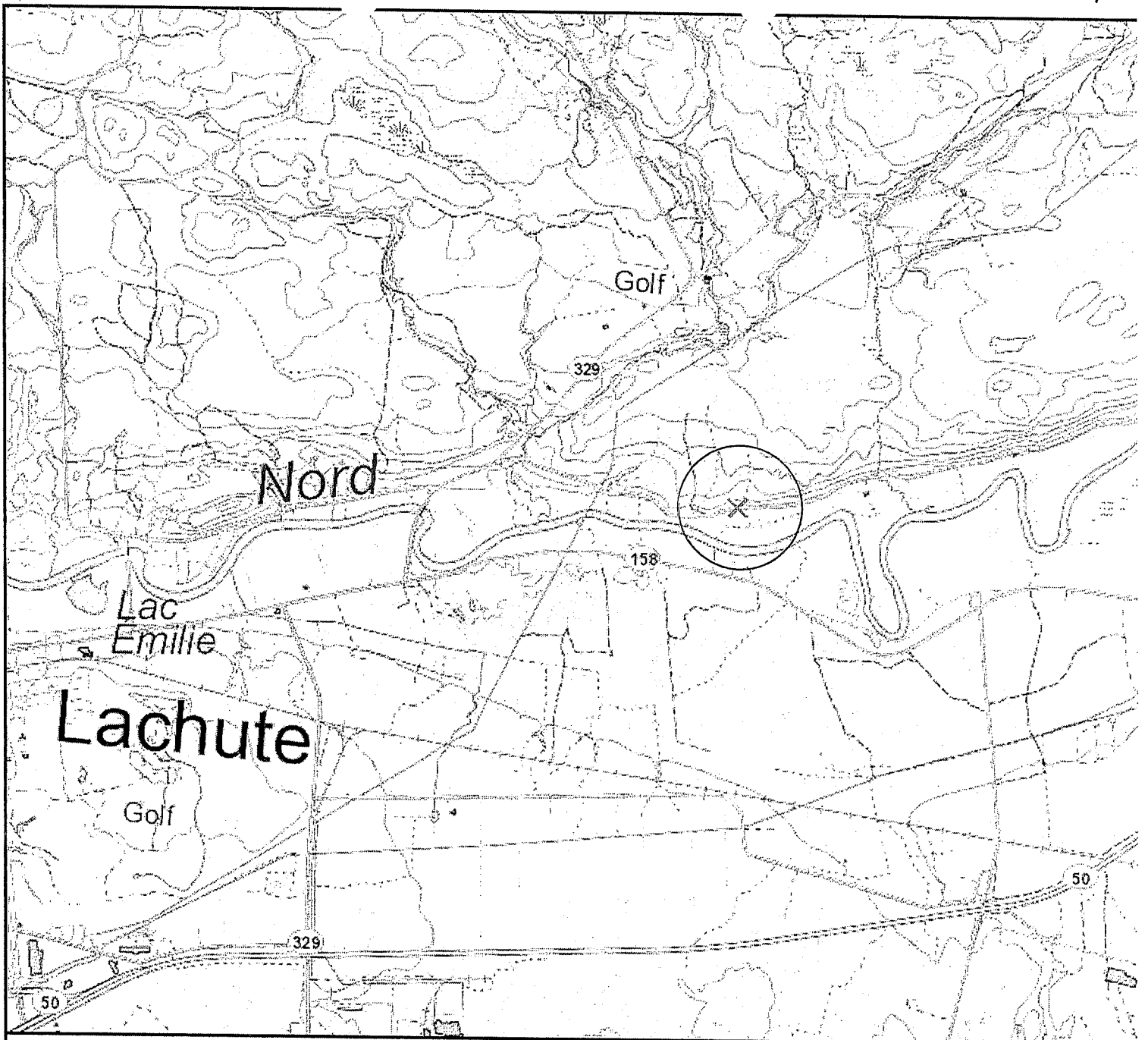



© Gouvernement du Québec, 2016

Échelle : 1 / 1 271