

Le 21 septembre 2015

Objet : Demande d'accès concernant le site au 1600, 98^e Rue à Saint-Georges

Madame,

La présente fait suite à votre demande d'accès, reçue le 16 septembre 2015, concernant l'objet précité.

Vous trouverez en pièce jointe le document visé par cette demande. Il s'agit de :

- rapport d'inspection du 19 avril 2004, 4 pages.

Conformément à l'article 51 de la Loi, nous vous informons que vous pouvez demander la révision de cette décision auprès de la Commission d'accès à l'information. Vous trouverez en pièces jointes une copie des articles précités de la Loi.

Veillez agréer, Madame, l'expression de nos sentiments les meilleurs.

Original signé par :

Sylvie Lessard
Répondante régionale de l'accès
aux documents

p. j.

Sainte-Marie
675, route Cameron, bureau 200
Sainte-Marie (Québec) G6E 3V7
Téléphone : 418 386-8000, poste 226
Télécopieur : 418 386-8080
Courriel : sylvie.lessard@mddelcc.gouv.qc.ca
Internet : www.mddelcc.gouv.qc.ca

Québec
1175, boulevard Lebourgneuf, bureau 100
Québec (Québec) G2K 0B7
Téléphone : 418 644-8844
Télécopieur : 418 646-1214



RAPPORT D'INSPECTION

N/DOSSIER : 7610-12-01-05099-00

1. IDENTIFICATION

HEURE : - Arrivée : A.M h

DATE D'INSPECTION : 04/04/19
A M J

Départ : A.M h

INSPECTEUR/INSPECTRICE

Jean-François Landry

ACCOMPAGNÉ(E) DE

LIEU INSPECTÉ

ADRESSE POSTALE (si différente)

Les Huiles Marcel Gagnon inc.
1600, 98^e Rue
Saint-Georges

COORDONNÉES GPS : X : W070°40'36.2"
NAD : 83 Y : N46°08'08.3"

PERSONNE(S) RENCONTRÉE(S) :
NOM/FONCTION

TÉLÉPHONE

M. Jean-Yves Gosselin
Urbaniste

418-228-5555

PIÈCE(S) ANNEXÉE(S) : PHOTO(S)
X

CROQUIS

PLANS

CARTE(S)
X

Nombre 3

N°

N°

AUTRE(S) ANNEXE(S) X
PRÉCISEZ

1. Localisation du site sur Mapblast;

2. Grille de contrôle des eaux souterraines.

BUT : Suivi de l'application de l'article 4 du RPRT.



2. DESCRIPTION DE L'INSPECTION

2.1- **Information du dépôt Pétrolier :** Ce site de dépôt pétrolier sous la bannière Texaco, possède 1 réservoir hors terre et d'autres réservoirs sous terre. *voir photo 2 et 3.* Le secteur est desservi par un réseau d'aqueduc. La topographie est en pente légère vers le sud, direction rivière Famine. *Voir carte topographique.*

2.2- **Information aux puits et réseau d'aqueduc :** La prise d'eau de la municipalité se fait à deux endroits soit dans le lac Poulin à Saint-Benoit près de 12 km au sud-ouest de la ville et au barrage Sartigan à 6 km. Ces données m'ont été fournies par M. Jean-Yves Gosselin, urbaniste. Il n'y a pas de puits de surface dans le rayon du 1 km.

2.3- **Conclusion et recommandation :** Selon mes observations et les données reçus, il n'y a pas de puits de surface dans la zone du 1 km. Il n'est pas nécessaire qu'un suivi de l'eau souterraine soit fait dans le cadre de l'article 4 du Règlement sur la protection et la réhabilitation des terrains. Le sens d'écoulement de la nappe se fait au sud, direction rivière Famine. *Voir carte topographique.*

3. VÉRIFICATION

RÉDIGÉ PAR : Jean-François Landry
(nom)

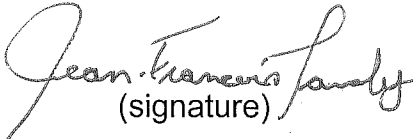
 04/04/26
(signature) A M J

VÉRIFIÉ PAR :
(nom)

(signature) / /
A M J

Commentaires du vérificateur :



Nom : Jean-François Landry

Municipalité : Saint-Georges-de-Beauce

Date : 19 avril 2004

N/D : 7610-12-01-

Photo # : 1

Référence Photo : .JPG

Note :

Vue du site direction Est des huiles Marcel Gagnon Inc. Bâtisse administrative.

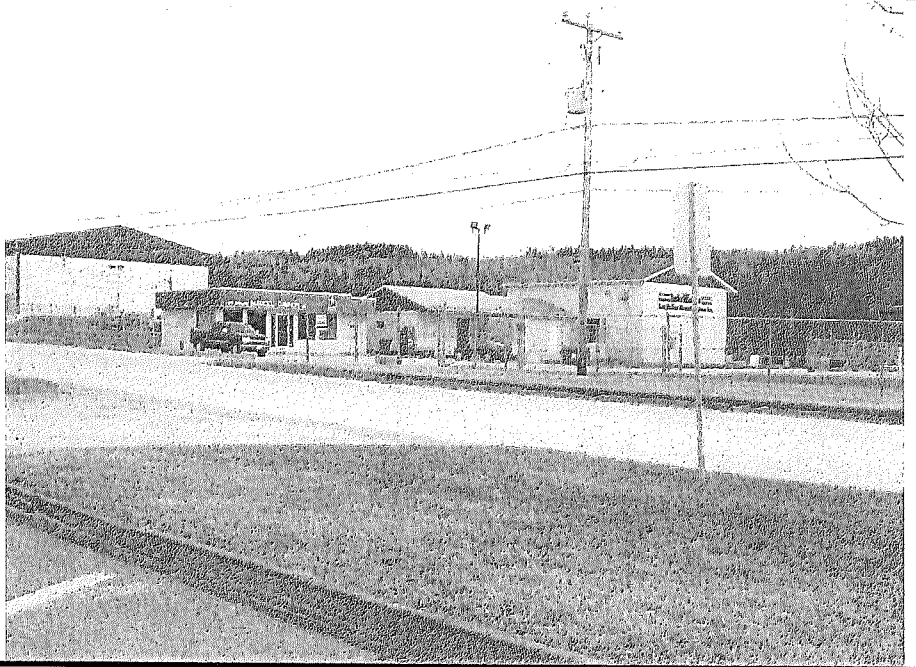

Photo # : 2

Référence Photo : .JPG

Note :

Le site a un réservoir hors-terre et on peut voir la rivière Famine qui coule derrière le site.

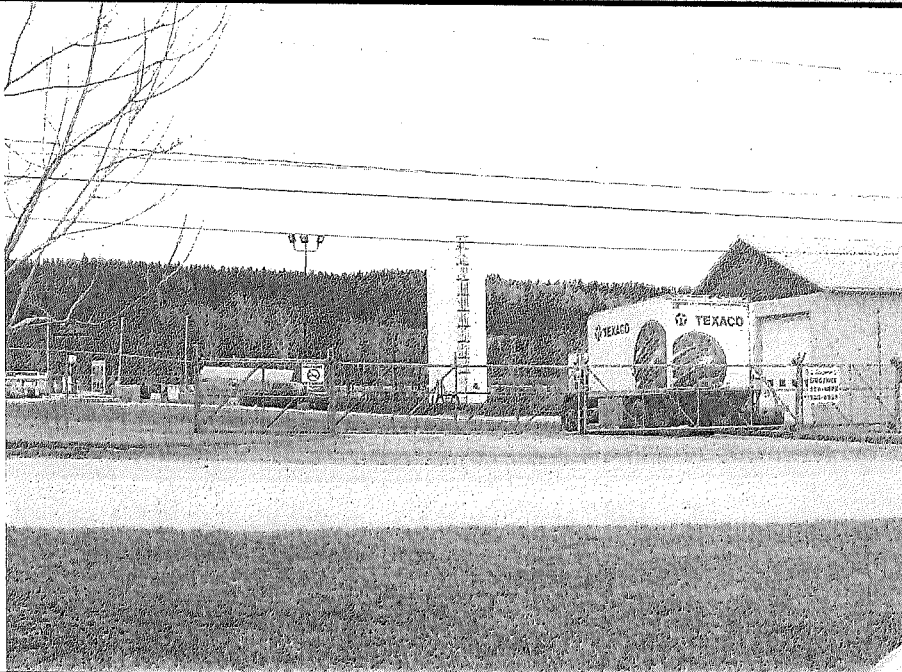
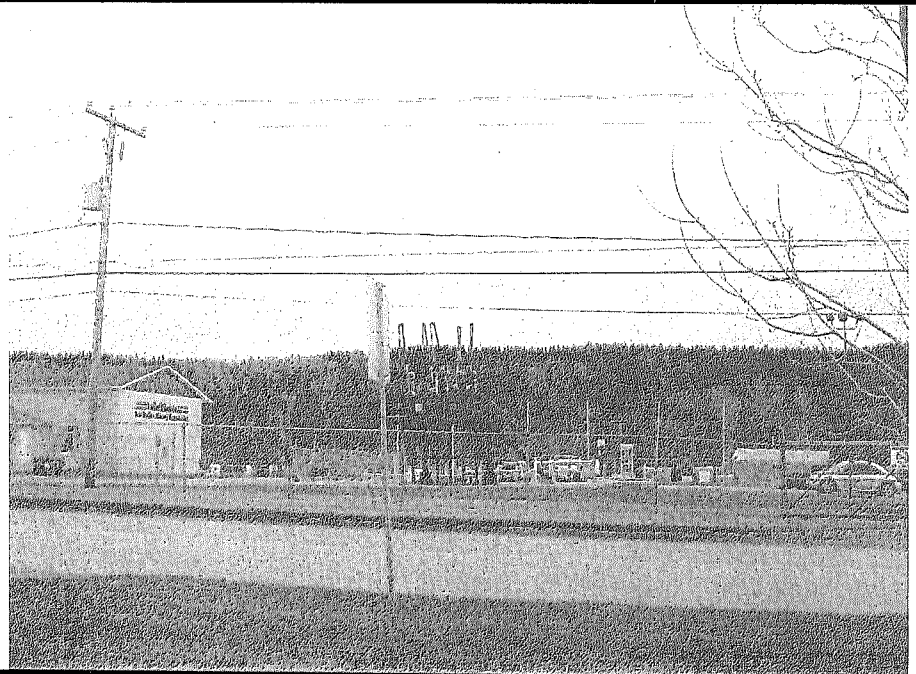

Photo # : 3

Référence Photo : .JPG

Note :

À cet endroit les réservoirs sont sous-terre.



Photographié par : Jean-François Landry

MSN Maps & Directions



Home

Maps

Directions

Map Size Print E-mail Save to Pocket PC



G5Y 8J6, Canada

