

1 Identification

Date de l'inspection : 2015-09-01 Heure d'arrivée : 15 h 22 Heure de départ : 15 h 43
Inspecteur : Jonathan Montminy-Morin Accompagné de :

N° intervention : 300987660 Type d'intervention : Inspection
N° gestion documentaire : 7610-12-01-06433-00 N° du rapport d'inspection : 401294339
N° demande : 200437893 Type de demande : Plainte à caractère environnemental
But de l'inspection : Suite à une plainte, vérifier la présence d'huile dans un fossé à Beaumont

Lieu inspecté :
Nom du lieu : Autoroute 20 - Échangeur 337 - Lot 3 042 303
Nom usuel du lieu :
N° du lieu : X2156784 Type de lieu : route
Localisation du lieu inspecté :
Cadastré du Québec : 3042303
Coordonnées géographiques du lieu (GÉO NAD 83 degrés décimaux) : 46,821100000000;-71,018100000000

Intervenant du lieu		
Nom	Fonction	No intervenant SAGO
Municipalité de Beaumont	Autre	13431077
Adresse postale (si différente du lieu) 48, chemin du Domaine Beaumont (Québec) G0R 1C0		

Conditions météo
Passage nuageux, léger vent, 29°C

Personnes rencontrées		
Nom	Fonction	N° de téléphone (ou autre)
Jannik Gaudreault	Inspectrice municipale	418-833-3369

Mode d'identification
But expliqué : oui non s. o.
Mode d'identification : verbale preuve de statut
But expliqué à l'identification faite auprès de : Jannik Gaudreault

Plainte SO
Plaignant rencontré : oui non

Photos numériques
Nombre de photos prises sur le terrain : 7 Nombre de photos annexées au rapport : 7
Toutes les photos annexées à ce rapport ont été prises par Jonathan Montminy Morin avec un appareil photo de type Nikon Coolpix L16. L'original de ces photos a été conservé conformément à la Directive sur la gestion des photos numériques. La carte mémoire de l'appareil est demeurée en ma possession jusqu'au transfert des photos originales sur le serveur central.
Les photos sont conservées sur le répertoire sécurisé suivant : M:\Rég-12\monjo01\7610-12-01-06433-00\2015-09-01
Toutes les photos apparaissant au présent rapport sont une fidèle représentation de ce que j'ai vu sur les lieux de l'inspection et aucune n'a été modifiée.

Grilles d'inspection annexées SO

Autres pièces annexées au rapport SO

	Numéro	Titre
<input type="checkbox"/> Croquis		
<input checked="" type="checkbox"/> Plan	1	Plan de localisation du fossé
<input type="checkbox"/> Carte		
<input type="checkbox"/> Autre		

Échantillons

 SO

2 Mise en contexte (facultatif)

 SO

3 Description de l'inspection

Préalablement à la présente intervention, j'ai pris un rendez-vous avec Mme Gaudreault dans le but qu'elle m'accompagne sur les lieux. Arrivé sur les lieux, je me présente et explique le but de mon intervention.

Le fossé en question est situé le long de l'entrée sur l'autoroute 20 Ouest en provenance de la route 279. Le fossé a récemment été excavé par le ministère des transports selon Mme Gaudreault. C'est à ce moment qu'il y a eu constat de la présence d'irisation sur l'eau du fossé.

Je constate que le fossé a une couleur orange-rouille sur sa longueur et qu'une phase flottante d'irisation est présente sur la quasi-totalité de l'eau. Aucune odeur ne se dégage du fossé. L'irisation se casse en plaque lorsqu'elle est touchée par quelque chose. Ce constat m'indique, conjointement à la couleur, qu'il s'agit de bactéries ferrugineuses. Ces bactéries ressemblent à des hydrocarbures à la surface de l'eau, mais sont naturellement présentes dans les sols ferreux.

Je quitte les lieux à 15h43

4 Vérification complémentaire à l'inspection (si requis)

 SO

5 Conclusion

Lors de la présente intervention, je n'ai constaté aucun manquement.

Évaluation de la gravité des conséquences des manquements constatés

 SO

6 Recommandations

Ainsi, je recommande de mettre l'information au dossier

Rédigé par : Jonathan Montminy-Morin

Signature :



Date de signature : 2015/09/24

7 Vérification du rapport d'inspection

Approuvé par : Paul-André Guay

Fonction : Coordonnateur par intérim - Secteur Industriel

Signature :



Date : 2015-09-29

Commentaires :

Date de l'inspection : 2015-09-01

No de gestion documentaire : 7610-12-01-06433-00

Annexe - Photos

Photo no : 1

Fichier : DSCN1001

Description : Vue générale du fossé



Photo no : 2

Fichier : DSCN1002

Description : Vue générale du fossé



Photo no : 3

Fichier : DSCN1003

Description : Vue générale du fossé



Photo no : 4

Fichier : DSCN1004

Description : Vue générale du fossé et
irisation



Photo no : 5

Fichier : DSCN1005

Description : Vue générale du fossé



Photo no : 6

Fichier : DSCN1006

Description : Vue générale du fossé



Photo no : 7

Fichier : DSCN1007

Description : Vue générale du fossé



ANNEXE 1

Plan de localisation du fossé
 Lot 3 042 303, Cadastre du Québec

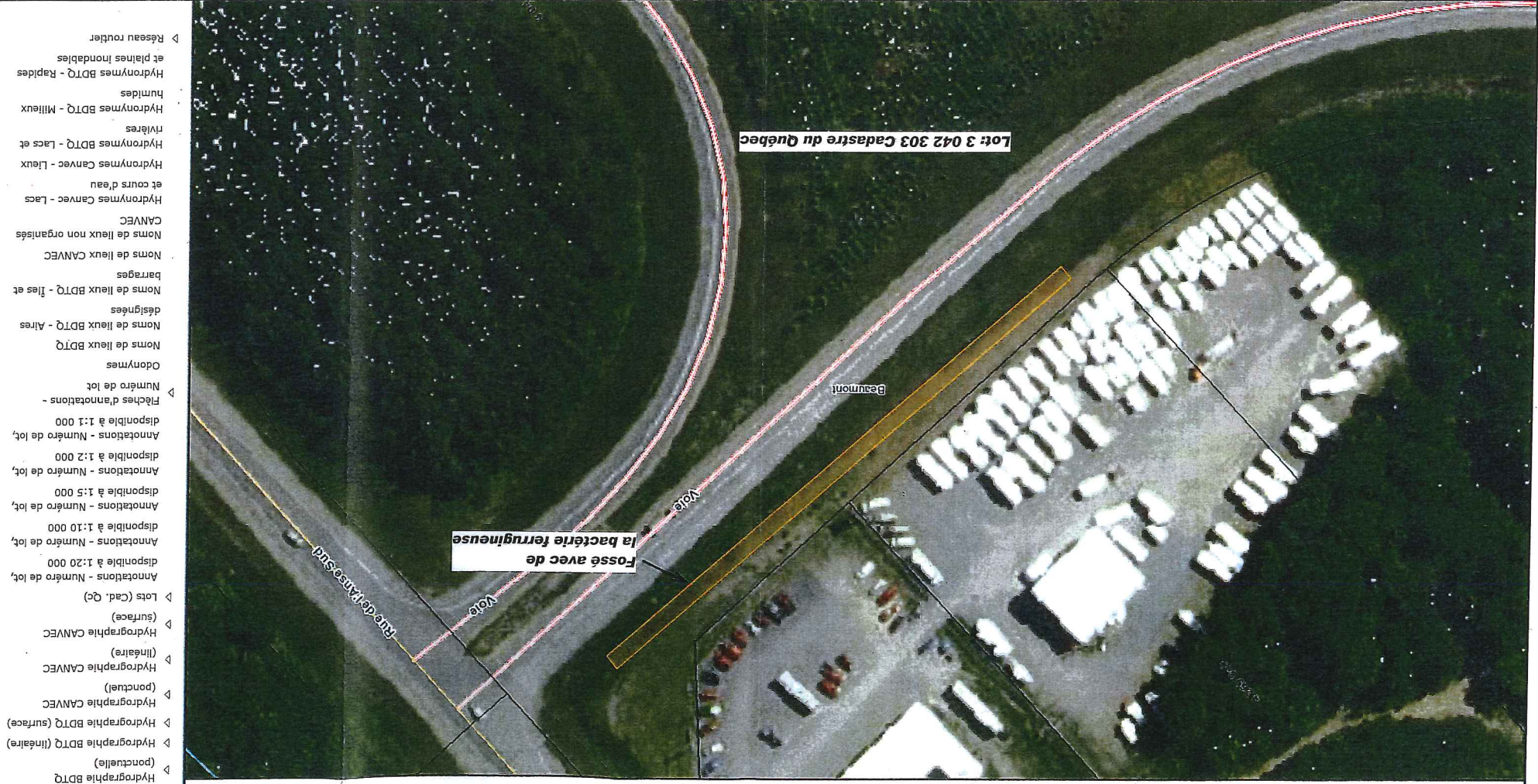

- ▷ Municipalités et autres territoires
- ▷ Hydrographie BDTQ (ponctuelle)
- ▷ Hydrographie BDTQ (linéaire)
- ▷ Hydrographie BDTQ (surface)
- ▷ Hydrographie CANVEC (ponctuel)
- ▷ Hydrographie CANVEC (linéaire)
- ▷ Hydrographie CANVEC (surface)
- ▷ Lots (Cad. Qc)
- ▷ Annotations - Numéro de lot, disponible à 1:20 000
- ▷ Annotations - Numéro de lot, disponible à 1:10 000
- ▷ Annotations - Numéro de lot, disponible à 1:5 000
- ▷ Annotations - Numéro de lot, disponible à 1:2 000
- ▷ Annotations - Numéro de lot, disponible à 1:1 000
- ▷ Fiches d'annotations - Numéro de lot
- ▷ Odonymes
- ▷ Noms de lieux BDTQ
- ▷ Noms de lieux BDTQ - Aires désignées
- ▷ Noms de lieux BDTQ - Îles et barrages
- ▷ Noms de lieux CANVEC
- ▷ Noms de lieux non organisés CANVEC
- ▷ Hydrogromes Canvec - Lacs et cours d'eau
- ▷ Hydrogromes Canvec - Lieux humides
- ▷ Hydrogromes BDTQ - Lacs et rivières
- ▷ Hydrogromes BDTQ - Milieux humides
- ▷ Hydrogromes BDTQ - Rapides et plaines inondables
- ▷ Réseau routier

Echelle : 1 / 869

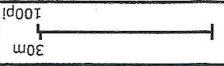

Sources) des données :