

Le 26 mai 2015

V/Réf. :

**Objet : Demande d'accès concernant une propriété située au 2140, 20^e Avenue à
Saint-Prospér**

Monsieur,

Nous donnons suite à votre demande, reçue le 14 mai dernier, concernant l'objet précité.

Vous trouverez en annexe les documents demandés. Il s'agit de :

1. rapport d'accident technologique du 5 mai 2001, 3 pages;
2. rapport d'inspection du 21 avril 2004, 5 pages.

Conformément à l'article 51 de la Loi sur l'accès aux documents des organismes publics et sur la protection des renseignements personnels (RLRQ, chapitre A-2.1), vous pouvez demander la révision de cette décision auprès de la Commission d'accès à l'information. Vous trouverez en pièce jointe une note explicative concernant l'exercice de ce recours.

Veillez agréer, Monsieur, l'expression de nos sentiments les meilleurs.

Original signé par :

Sylvie Lessard
Répondante régionale de l'accès
aux documents

p. j.

Sainte-Marie
675, route Cameron, bureau 200
Sainte-Marie (Québec) G6E 3V7
Téléphone : 418 386-8000, poste 226
Télécopieur : 418 386-8080
Courriel : sylvie.lessard@mddelcc.gouv.qc.ca
Internet : www.mddelcc.gouv.qc.ca

Québec
1175, boulevard Lebourgneuf, bureau 100
Québec (Québec) G2K 0B7
Téléphone : 418 644-8844
Télécopieur : 418 646-1214



RAPPORT D'INSPECTION

N/DOSSIER : 7610-12-01 - 05091-00

1. IDENTIFICATION

HEURE :- Arrivée : A.M h

DATE D'INSPECTION : 04/04/21
A M J

Départ : A.M h

INSPECTEUR/INSPECTRICE

Jean-François Landry

ACCOMPAGNÉ(E) DE

LIEU INSPECTÉ

ADRESSE POSTALE (si différente)

Chauffage Élie Nadeau inc.
2140, 20^e Avenue
Saint-Prospér

COORDONNÉES GPS : X : W070°29'17"
NAD : 83 Y : N46°12'52.2"

PERSONNE(S) RENCONTRÉE(S) :
NOM/FONCTION

TÉLÉPHONE

Madame Annie Venables
Inspectrice municipale

418-594-8135

PIÈCE(S) ANNEXÉE(S) : PHOTO(S)
X

CROQUIS

PLANS

CARTE(S)
X

Nombre 3

N°

N°

AUTRE(S) ANNEXE(S) X
PRÉCISEZ

1. Grille de contrôle des eaux souterraines.
- 2.

BUT : Suivi de l'application de l'article 4 du RPRT.



2. DESCRIPTION DE L'INSPECTION

2.1- Information du dépôt Pétrolier : Pour ce site de dépôt pétrolier, les réservoirs sont sous terre et le site est situé dans la municipalité. Voir photo #1 et 2. La topographie du lieu est en pente très légère qui est en direction nord-est.

2.2- Information aux puits et réseau d'aqueduc : La prise d'eau se fait au nord de la municipalité situé à près de 1.5 km au nord du site. Ces données m'ont été fournies par M^{me} Annie Venables, inspectrice municipale. Le réseau d'aqueduc alimente toute la municipalité jusqu'à la 14^e Rue, direction nord-ouest. Pour ce qui est des puits de surface dépassés la 14^e Rue, ils ne sont pas en aval du dépôt pétrolier. Voir carte topographique.

2.3- Conclusion et recommandation : Selon mes observations, on a pas besoin de faire un suivi de l'eau souterraine dans le cadre de l'article 4 du Règlement sur la protection et la réhabilitation des terrains. Il y a des puits de surface dans la zone du 1 km mais ils ne sont pas en aval du site. Voir carte topographique.

3. VÉRIFICATION

RÉDIGÉ PAR : Jean-François Landry
(nom)

Jean-François Landry
(signature)

04/04/23
A M J

VÉRIFIÉ PAR :
(nom)

(signature)

/ /
A M J

Commentaires du vérificateur :



Nom : Jean-François Landry

Municipalité : Saint-Prospere

Date : 21 avril 2004

N/D : 7610-12-01-

Photo # : 1

Référence Photo : .JPG

Note :

Vue du site direction Sud-Est qui est situé en pleine municipalité. Un réseau d'aqueduc longe la 20em Avenue.



Photo # : 2

Référence Photo : .JPG

Note :

Vue de l'arrière du site. On peut voir que les réservoirs sont sous-terre.

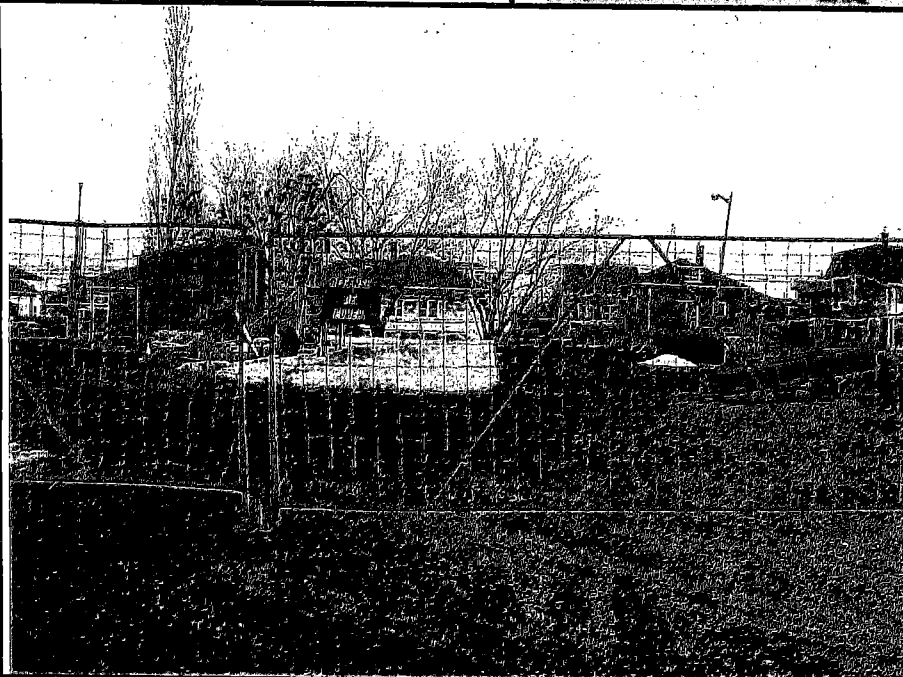

Photo # : 3

Référence Photo : .JPG

Note :

Toujours une vue de l'arrière, un camion de distribution qui provient peut être de chez Élie Nadeau.



Photographié par : Jean-François Landry

Partie 1 : Information de base

1.1 Identification de l'établissement (à remplir dans tous les cas)

Nom de l'entreprise : Chauffage Elie Nadeau inc.	
Adresse de l'établissement : 2140, 20e avenue	Municipalité ou ville : St-Prosper
	Code postal : GOM 1Y0
	Région administrative : 03
Téléphone : (418) 594-8102	Télécopieur : 418-594-8102
Courrier électronique :	

1.2 Localisation du terrain ou du bâtiment

Projection	NAD	Coordonnées	X (Latitude)	Y (Longitude)
UTM <input type="checkbox"/>	83 <input type="checkbox"/>	Degré :		
MTM <input type="checkbox"/>	27 <input type="checkbox"/>	Minute :	inf. non disponible	
Autre :		Seconde :	"	

Partie 2 : Secteur d'activité, installation de captage d'eau de surface ou d'eau souterraine

Dans la liste des catégories d'activités ci-jointe, veuillez cocher dans la colonne de droite les activités exercées à l'établissement identifié à la section 1.1. Cette liste correspond à l'annexe IV du Règlement sur la protection et la réhabilitation des terrains.

Description sommaire des activités réalisées à l'établissement identifié à la section 1.1 :

Est-ce qu'au moins une activité de la liste des catégories d'activités correspond à une de vos activités? Si vous avez répondu oui, veuillez compléter le reste du questionnaire. Si non passez à la partie 4.	oui <input type="checkbox"/> non <input checked="" type="checkbox"/>
Est-ce qu'il y a une installation de captage d'eau de surface ou d'eau souterraine destinée à la consommation humaine à moins de 1 km?	oui <input type="checkbox"/> non <input checked="" type="checkbox"/>
Si il y a une prise d'eau à moins de 1 km du terrain de votre entreprise, est-elle située en aval hydraulique du terrain de l'entreprise?	oui <input type="checkbox"/> non <input type="checkbox"/>
Notre entreprise a fait réaliser une étude hydrogéologique signée par un ingénieur ou un géologue membre d'un ordre régi par le Code des professions démontrant que l'activité de l'entreprise n'est aucunement susceptible d'altérer la qualité des eaux d'un équipement de captage situé à moins de 1 km en aval hydraulique du terrain.	oui <input type="checkbox"/> non <input type="checkbox"/>

Partie 3 : Commentaires

	MINISTÈRE DE L'ENVIRONNEMENT
	18 MAR 2004
	DIRECTION RÉGIONALE CHAUDIÈRE-APPALACHES

Partie 4 : Identification du signataire

Nom : Nathalie Nadeau	Fonction : Secrétaire
Signature : <i>Nathalie Nadeau</i>	Date : 17 mars 04

5122000m.N.

46°14'00"

20

18

46°12'00"

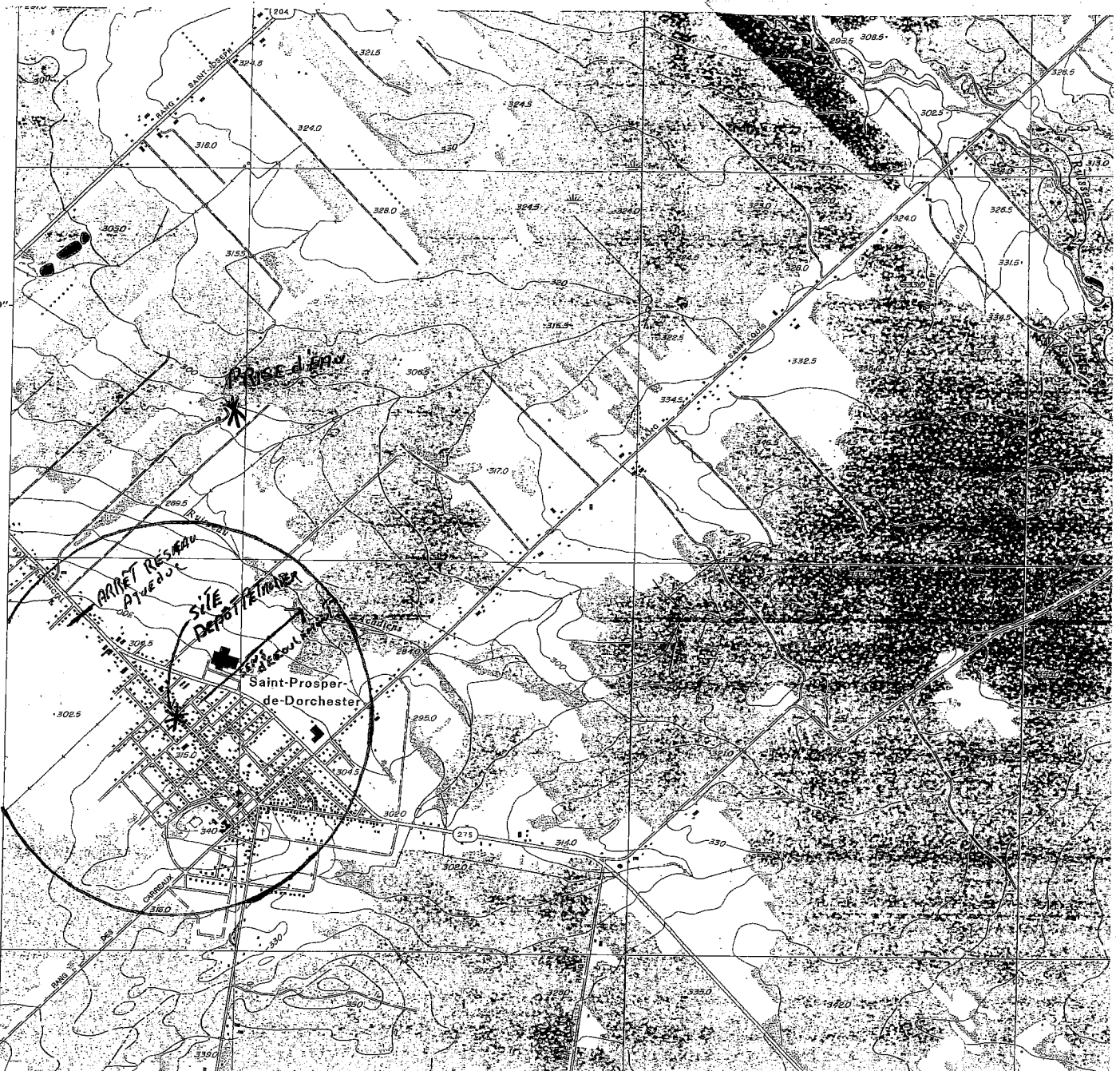

ACCIDENT TECHNOLOGIQUE

No Référence: 7110-12-00-28020-01

T-12-2001-03-05 - 255

Date événement: _____ Heure événement: _____
 Organisme imp: CHAUFFAGE ÉLIE NADEAU INC.
 Adr organisme: 2140, 20 IÈME AVENUE
 Ville organisme: SAINT-PROSPER
 Endroit événement: TERRAIN DE CHAUFFAGE ÉLIE NADEAU, 2140, 20 IÈME AVENUE
 Ville événement: SAINT-PROSPER
 Produit en cause: HYDROCARBURES (SOLS CONTAMINÉS)

Nb photo: 2
 Tel organisme: 418-594-8102
 Poste:
 Code postal:
 Code sp:
 No ville: 28020
 État du Produit: LIQUIDE

Non classé:	
Classe:	3.3
ONU:	

Quantité: APPROXIMATIVE
 Impliqué:
 Déversé:
 Récupéré:

Aspects humains

Sans objet: X
 Évacué:
 Blessé:
 Traité:
 Hospitalisé:
 Décédé:

SECTEUR: MIXTE COMMERCIAL RÉSIDENTIEL

IMPACT: MILIEU NATUREL

TYPE D'ÉVÈNEMENT: BRIS D'ÉQUIPEMENT

SOMMAIRE: SELON LE PLAIGNANT, LE TERRAIN DE LA COMPAGNIE SERAIT CONTAMINÉ SUITE À DIVERS DÉVERSEMENTS À PARTIR DES CAMIONS OU DES CITERNES DE LIVRAISON.

Signalé: ANONYME Signalé par le MEF: NON Retour appel: 14:00
 Organisme: Fin conversation: 14:10
 Téléphone: 418- Date: 2001-03-05

PERSONNES PRÉSENTE SUR LES LIEUX

Sortie: ~~NON~~ OUI Heure arrivée: 10H30
 Environnement: GUY PARADIS, LE 1 JUIN Heure départ: 10H50
 Org impliqué: DONALD NADEAU, PROP. Temps total: 150
 Municipale: Nbs sortie: 1
 Autres: Catégorie: 1
 Demande travaux: NON
 Émission 115: NON
 Fonds urgence: NON
 Per Traitement: INTERNE

Transféré: IND Zone: X Y: Datum: NAD8

Signature: Guy Paradis

Date: 2001-07-18

ACCIDENT TECHNOLOGIQUE

No Référence: 7110-12-00-28020-01

T-12-2001-03-05 -255

Rapport détaillé: 2001-05-05:

Tél. du plaignant:

Il signale que le terrain de la cie Chauffage Élie Nadeau de St-Prosper, un dépôt pétrolier, serait contaminé par des déversements successifs dans le temps à partir des camions ou des citerne de livraison. Aussi, la plate-forme près du poste de chargement, serait fendu et les hydrocarbures auraient pénétré dans le sol selon le plaignant.

De plus, selon le plaignant, la cie aurait eu des déversements à certaines résidences lors de livraisons sans en aviser le Ministère et faire une récupération adéquate.

Préférable faire plainte écrite. Sinon, faire une visite après le printemps.

2001-06-01:

10h30 à 10h50: Visite des lieux:

Sur place, au dépôt pétrolier de Chauffage Élie Nadeau (entrée par la 19 ième rue), je rencontre le propriétaire, Donald Nadeau et lui explique l'objet de ma visite.

Il me dit que le MRN, div. produits pétroliers (Serge Blanchet), inspecte régulièrement le dépôt. La plate-forme de chargement aurait été refait il y a 3 ans. Je constate qu'il y a effectivement des fissures dans la plate-forme. Le MRN lui aurait demandé de les réparer.

D'autres part, il y a visiblement un peu des sols contaminés le long de la bâtisse du dépôt pétrolier, probablement produit au long des opérations. Je lui dit que s'il enlève des sols contaminés, ceux-ci doivent être gérés conformément à nos règlements. Il peut aussi y avoir des sols contaminés ailleurs sur le dépôt, comme sous la plate-forme de chargement.

J'informe M. Nadeau qu'il doit aviser le Ministère en cas de déversement de contaminants.

Suivi par le service industriel

par: Guy Paradis, intervenant

par: Guy Paradis, intervenant



Signature: _____

Date: _____



N/D : 7116-12.00-28020-01 (00#255)

Identification : Classe / site Elbe Nordaux Inc
St. Prosper, de pêt pétrolier

Photo : 1 Date : 01-06-01

Notes :

Vue des de pêt pétrolier



Photo : 2 Date : 01-06-01

Notes :

Fissures dans la plate forme
de chargement

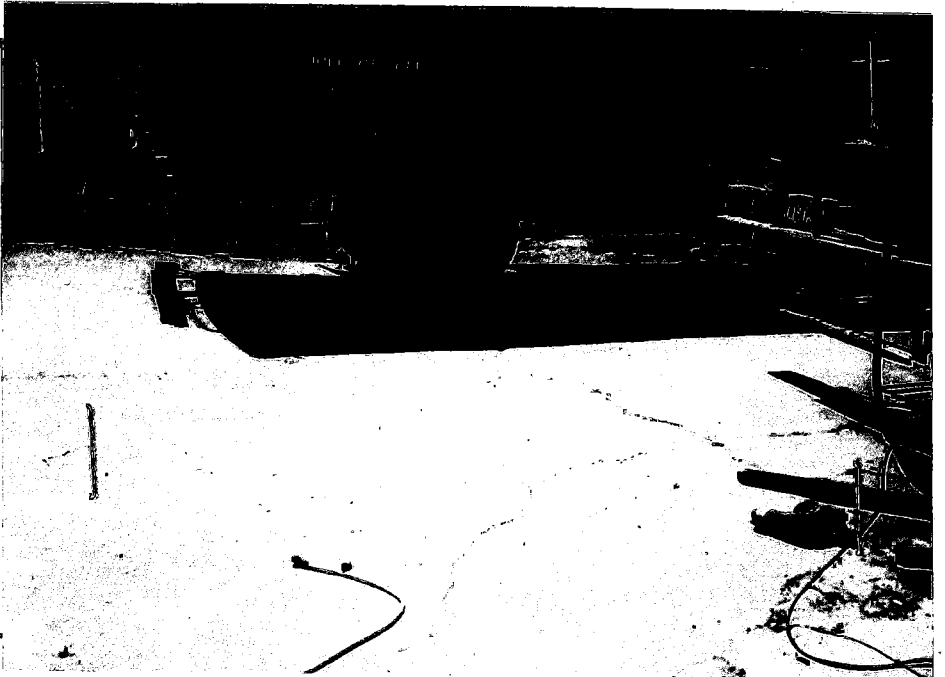

Photo : _____ Date : _____

Notes :